

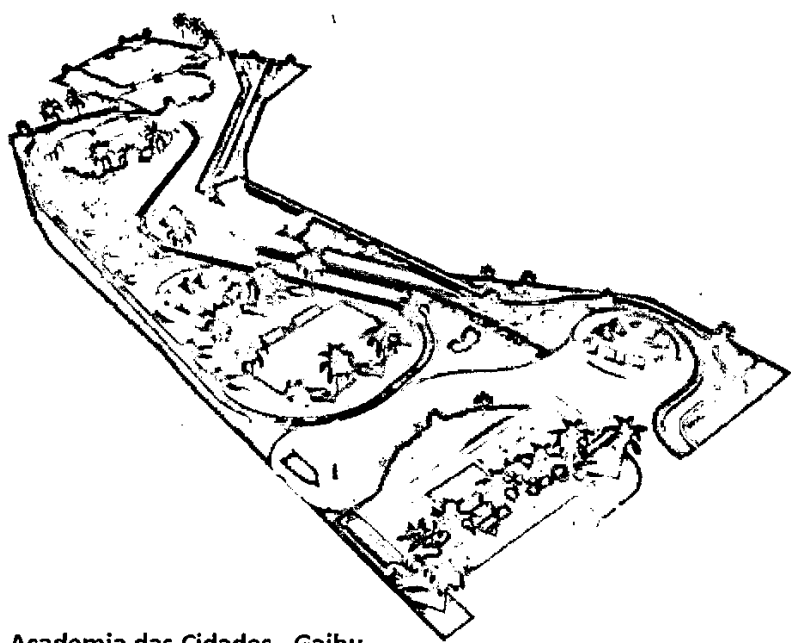

Novo Tempo, Vida Melhor



Academia das Cidades - Gaibu



Praça da Vila Social

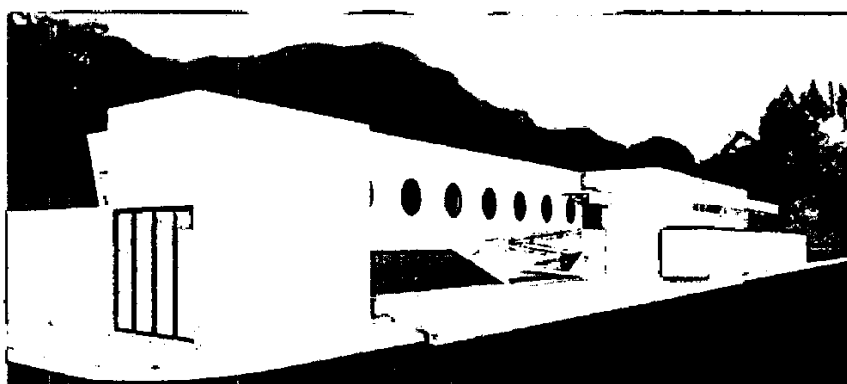

Centro de Reabilitação

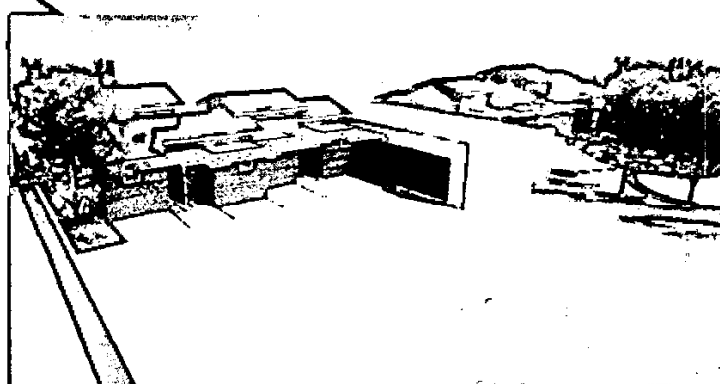

Recanto da Criança

Lei de Revisão do Plano Plurianual - PPA 2010/2013

Exercício 2012

PPA 2010/2013 – REVISÃO 2012

Lei nº 2.868, de 20 de Dezembro de 2011

GOVERNO MUNICIPAL

PREFEITO

LUIZ CABRAL DE OLIVEIRA FILHO

VICE-PREFEITO

JOSÉ IVALDO GOMES

SECRETARIAS MUNICIPAIS

GOVERNADORIA DO MUNICÍPIO

Controladoria Geral do Município

Maurício Cezar Santos

Procuradoria Geral do Município

João Batista de Moura

Chefia do Gabinete do Prefeito

Dermeval Florêncio de Miranda

Secretaria Executiva de Comunicação Social

Gilvandro Mafra Magalhães Filho

Secretaria Executiva da Mulher

Lucidalva Maria do Nascimento

Secretaria Executiva de Combate às Drogas

Lytienne Rodrigues da Cunha

ASSUNTOS ESTRATÉGICOS

Josadac Miguel dos Santos

ASSUNTOS JURÍDICOS

Tatiana Cavalcanti Gonçalves Guerra

GESTÃO PÚBLICA

Daniel Antonio dos Santos

Secretaria Executiva de Administração e Recursos Humanos

José Sebastião de Melo

Secretaria Executiva de Finanças e Arrecadação

José Paulo Guedes da Silva

Secretaria Executiva de Logística

Márcia Beatriz Muniz Diniz

Instituto de Previdência Social dos Servidores do Município

Célia Verônica Emídio Dultra

do Cabo de Santo Agostinho - CABOPREV

PLANEJAMENTO E MEIO AMBIENTE

Vera Cristina de Souza Leão Tenório

Secretaria Executiva de Meio Ambiente

Berenice Vilanova de Andrade Lima

Superintendência de Controle Urbano

Dyêgo Lins da Silva

Superintendência de Planejamento e Projetos

Danielle de Melo Rocha

GOVERNO E ORÇAMENTO PARTICIPATIVO

Luiz Pereira de Lima

Secretaria Executiva de Orçamento Participativo

Severino João da Silva

Superintendência de Articulação Política

Augusto César da Cunha Paiva

INFRAESTRUTURA

Oswaldo José Vieira de Mello

Secretaria Executiva de Obras Públicas

Osman da Cunha Beltrão Júnior

Secretaria Executiva de Limpeza Pública

José Maria Pinheiro de Castro

Superintendência de Habitação

Arquimedes Bandeira de Melo Neto

DEFESA SOCIAL

Luis Alves de Lima Filho

COORDENAÇÃO REGIONAL E SERVIÇOS PÚBLICOS

Raimundo de Sousa do Nascimento

PROGRAMAS SOCIAIS

Edna Gomes da Silva

EDUCAÇÃO

Gildineide Severina Fialho de Moraes

SAÚDE

José Carlos de Lima

DESENVOLVIMENTO ECONÔMICO E TURISMO

Abel Antônio dos Santos Neto

Secretaria Executiva de Cultura e Lazer

Secretaria Executiva da Juventude e Esportes

Superintendência de Desenvolvimento Rural

Superintendência de Abastecimento

Rinaldo da Costa Barbosa

José Francisco Filho

Joel Lopes da Silva

Nelson Luiz da Fonseca Mendes

CÂMARA MUNICIPAL

PRESIDENTE	Gessé Valério de Oliveira
PRIMEIRO VICE-PRESIDENTE	Amaro Honorato da Silva
SEGUNDO VICE-PRESIDENTE	Aziel Almeida de Souza
PRIMEIRO SECRETÁRIO	Marcos Eanes Farias Pereira
SEGUNDO SECRETÁRIO	José Rafael do Nascimento

VEREADORES

Amaro Honorato da Silva
Aziel Almeida de Souza
Clayton da Silva Marques
Edna Gomes da Silva (licenciada)
Gessé Valério de Oliveira
Joelson Dionísio Gomes
José de Arimatéia Jerônimo Santos
José Feliciano de Barros Júnior
José Rafael do Nascimento
Marcos Eanes Farias Pereira
Maria José dos Santos Carneiro
Mário Anderson da Silva Barreto (Suplente)
Ricardo Carneiro da Silva

SECRETARIA MUNICIPAL DE PLANEJAMENTO E MEIO AMBIENTE

SECRETÁRIA

Vera Cristina de Souza Leão Tenório

ORÇAMENTO MUNICIPAL

Regilene Feijó

Gerente de Orçamento Municipal

Ana Paula de Oliveira

Coordenadora de Orçamento Municipal

Eliezer Ricardo da Silva

Analista Administrativo

GRUPO DE TRABALHO INTERSETORIAL

Supervisão

Vera Cristina de Souza Leão Tenório

Secretária

Mauricio Santos

Controlador Municipal

Desenvolvimento

Regilene Feijó

Gerente de Orçamento Municipal

Ana Paula de Oliveira

Coordenadora de Orçamento Municipal

Keila Cavalcanti de Melo

Gerente Financeiro

Maria Sizenalda de Sousa Timóteo

Supervisora de Controle Interno

Osvir Guimarães Thomaz

Consultor Jurídico

Lei de Revisão do Plano Plurianual – Exercício 2012

ÍNDICE

	Página
Anteprojeto de Lei nº 2.868/2011 - Texto	8
I. DEMONSTRATIVO DOS PROGRAMAS POR UNIDADE EXECUTORA	11
II. PROGRAMA PLURIANUAL DE TRABALHO	18
PODER LEGISLATIVO	
CÂMARA MUNICIPAL DO CABO DE SANTO AGOSTINHO	18
PODER EXECUTIVO	
GOVERNADORIA DO MUNICÍPIO	
Gabinete do Prefeito	23
Gabinete do Vice-Prefeito	25
Secretaria Executiva de Comunicação Social	26
Procuradoria Geral do Município	27
Controladoria Geral do Município	29
Secretaria Executiva da Mulher	30
Secretaria Executiva de Combate as Drogas	34
SECRETARIA MUNICIPAL DE ASSUNTOS ESTRATÉGICOS	
Secretaria Municipal de Assuntos Estratégicos - Administração Direta	36
SECRETARIA MUNICIPAL DE ASSUNTOS JURÍDICOS	
Secretaria Municipal de Assuntos Jurídicos – Administração Direta	38
SECRETARIA MUNICIPAL DE GESTÃO PÚBLICA	
Gabinete do Secretário Municipal de Gestão Pública	41
Secretaria Executiva de Administração e Recursos Humanos	42
Secretaria Executiva de Finanças e Arrecadação	45
Secretaria Executiva de Logística	48
Instituto de Previdência Social dos Servidores do Município do Cabo de Santo Agostinho - CABOPREV	49
SECRETARIA MUNICIPAL DE PLANEJAMENTO E MEIO AMBIENTE	
Gabinete do Secretário Municipal de Planejamento e Meio Ambiente	55
Secretaria Executiva de Meio Ambiente	58
Superintendência de Controle Urbano	62
Superintendência de Planejamento e Projetos	64

Lei de Revisão do Plano Plurianual – Exercício 2012

	Página
SECRETARIA MUNICIPAL DE GOVERNO E ORÇAMENTO PARTICIPATIVO	
Gabinete do Secretário Municipal de Governo e Orçamento Participativo	68
Secretaria Executiva do Orçamento Participativo	69
Superintendência de Articulação Política	71
SECRETARIA MUNICIPAL DE INFRAESTRUTURA	
Gabinete do Secretário Municipal de Infraestrutura	74
Secretaria Executiva de Obras Públicas	76
Secretaria Executiva de Limpeza Pública	80
Superintendência de Habitação	82
SECRETARIA MUNICIPAL DE DEFESA SOCIAL	
Secretaria Municipal de Defesa Social – Administração Direta	86
SECRETARIA MUNICIPAL DE COORDENAÇÃO REGIONAL E SERVIÇOS PÚBLICOS	
Secretaria Municipal de Coordenação Regional e Serviços Públicos	94
SECRETARIA MUNICIPAL DE PROGRAMAS SOCIAIS	
Gabinete do Secretário Municipal de Programas Sociais	98
Fundo Municipal de Assistência Social - FMAS	103
Fundo Municipal de Defesa dos Direitos da Criança e do Adolescente - FMDDCA	108
Fundo Municipal de Desenvolvimento Social - FMDS	111
SECRETARIA MUNICIPAL DE EDUCAÇÃO	
Secretaria Municipal de Educação - Administração Direta	113
Faculdade de Ciências Humanas e Sociais Aplicadas do Cabo de Santo Agostinho	120
SECRETARIA MUNICIPAL DE SAÚDE	
Secretaria Municipal de Saúde - Administração Direta	122
Fundo Municipal de Saúde - FMS	123
SECRETARIA MUNICIPAL DE DESENVOLVIMENTO ECONÔMICO E TURISMO	
Gabinete do Secretário de Desenvolvimento Econômico e Turismo	138
Secretaria Executiva de Cultura e Lazer	145
Secretaria Executiva da Juventude e Esportes	147
Superintendência de Desenvolvimento Rural	150
Superintendência de Abastecimento	153

TEXTO DA LEI



PREFEITURA MUNICIPAL DO CABO DE SANTO AGOSTINHO

LEI Nº 2.868, DE 20 DE DEZEMBRO DE 2011.

EMENTA: Revisa para o exercício de 2012, o Plano Plurianual 2010/2013 do Município do Cabo de Santo Agostinho, aprovado pela Lei nº 2.506, de 18 de dezembro de 2009.

O Prefeito do Município do Cabo de Santo Agostinho
Faço saber que a Câmara decreta e eu sanciono a presente Lei:

Art. 1º - A presente Lei dispõe sobre a Revisão para o exercício de 2012 do Plano Plurianual 2010/2013 do Município do Cabo de Santo Agostinho, aprovado pela Lei nº 2.506, de 18 de dezembro de 2009, na forma como estabelece o inciso IV do artigo 124 da Constituição Estadual, com a redação dada pela EC nº 31, de 02 de julho de 2008, estabelecendo as diretrizes, objetivos, programas e metas da Administração Pública Municipal para as despesas de capital e outras delas decorrentes e para as relativas aos programas de duração continuada.

Parágrafo Único Compõe o Anexo Único da presente Lei, o Demonstrativo dos Programas por Unidade Executora e o Programa Plurianual de Trabalho, discriminado por Projetos, Atividades, Operações Especiais, Ações e Metas para os exercícios de 2010 a 2013.

Art. 2º - Os valores financeiros, despesas e necessidades de recursos contidos na presente Lei estão estimados a preços correntes de junho de 2011.

Art. 3º - A presente Lei entra em vigor na data de sua publicação. Contando-se os seus efeitos a partir de 1º de janeiro de 2012.

Palácio Conde da Boa Vista, em 20 de dezembro de 2011.

LUIZ CABRAL DE OLIVEIRA FILHO

- P R E F E I T O -

CHANCELAS:

Técnica:

Técnica:

Controladoria:

Jurídica:

Vera Cristina de Souza Leão
Tenório
Secretária Municipal de
Planejamento e Meio
Ambiente

Daniel Antônio dos Santos
Secretário Municipal de
Gestão Pública

Mauricio Cezar Santos
Controlador Geral do
Município

Tatiana Cavalcanti Gonçalves
Guerra
Secretária Municipal de
Assuntos Jurídicos

**DEMONSTRATIVO DOS PROGRAMAS POR UNIDADE
EXECUTORA**

Programa	Valor do PPA	
	2012	
Unidade 10100 CÂMARA MUNICIPAL DO CABO DE SANTO AGOSTINHO	44.469.400	22.823.900
1001 AÇÃO LEGISLATIVA	4.508.500	2.165.500
1002 CONTROLADORIA GERAL DA CÂMARA	786.000	366.000
7001 APOIO ADMINISTRATIVO ÀS AÇÕES DA CÂMARA MUNICIPAL	39.174.900	20.292.400
Unidade 11100 GABINETE DO PREFEITO	8.718.200	4.253.700
1005 GESTÃO ESTRATÉGICA DO MUNICÍPIO	1.078.200	40.000
1006 GESTÃO GOVERNAMENTAL TRANSPARENTE	173.100	40.000
1007 CERIMONIAL DA PREFEITURA CONSTRUINDO UM NOVO TEMPO	183.200	90.000
7007 APOIO ADMINISTRATIVO ÀS AÇÕES DO GABINETE DO PREFEITO	7.283.700	4.083.700
Unidade 11101 GABINETE DO VICE-PREFEITO	1.420.000	870.000
7005 APOIO ADMINISTRATIVO ÀS AÇÕES DO GABINETE DO VICE-PREFEITO	1.420.000	870.000
Unidade 11102 SECRETARIA EXECUTIVA DE COMUNICAÇÃO SOCIAL	11.880.000	6.900.000
1006 GESTÃO GOVERNAMENTAL TRANSPARENTE	9.790.000	5.790.000
7006 APOIO ADMINISTRATIVO ÀS AÇÕES DA SECRETARIA EXECUTIVA DE COMUNICAÇÃO SOCIAL	2.090.000	1.110.000
Unidade 11103 PROCURADORIA GERAL DO MUNICÍPIO	17.533.000	8.838.000
1013 PROGRAMA DE QUALIFICAÇÃO DOS FUNCIONÁRIOS DA PROCURADORIA GERAL DO MUNICÍPIO	100.000	50.000
7009 APOIO ADMINISTRATIVO ÀS AÇÕES DA PROCURADORIA GERAL DO MUNICÍPIO	5.248.000	4.028.000
7022 DEFESA DO MUNICÍPIO E DA GESTÃO	12.185.000	4.760.000
Unidade 11104 CONTROLADORIA GERAL DO MUNICÍPIO	1.907.000	1.110.000
1008 GESTÃO DA POLÍTICA INTERNA DE CONTROLE MUNICIPAL	367.000	170.000
7008 APOIO ADMINISTRATIVO ÀS AÇÕES DA CONTROLADORIA GERAL DO MUNICÍPIO	1.540.000	940.000
Unidade 11105 SECRETARIA EXECUTIVA DA MULHER	3.011.000	1.430.000
1061 ARTICULANDO COM A SOCIEDADE	497.000	236.000
3076 ENFRENTAMENTO À VIOLÊNCIA CONTRA A MULHER	614.000	296.000
3077 CIDADANIA E DIREITOS DA MULHER	357.000	170.000
3088 GÊNERO E EMPREENDEDORISMO	413.000	198.000
7093 APOIO ADMINISTRATIVO ÀS AÇÕES DA SECRETARIA EXECUTIVA DA MULHER	1.130.000	530.000
Unidade 11106 SECRETARIA EXECUTIVA DE COMBATE AS DROGAS	6.800.000	3.500.000
3096 PRESERVANDO A VIDA E RECUPERANDO A DIGNIDADE	4.805.000	2.550.000
7201 APOIO ADMINISTRATIVO ÀS AÇÕES DA SECRETARIA EXECUTIVA DE COMBATE AS DROGAS	1.995.000	950.000
Unidade 12100 SECRETARIA MUNICIPAL DE ASSUNTOS ESTRATÉGICOS - ADMINISTRAÇÃO DIRETA	2.419.000	1.390.000
1011 GESTÃO DOS ASSUNTOS ESTRATÉGICOS DO MUNICÍPIO	163.200	70.000
1012 VIABILIZANDO POTENCIALIDADES	235.800	100.000
7016 APOIO ADMINISTRATIVO ÀS AÇÕES DA SECRETARIA MUNICIPAL DE ASSUNTOS ESTRATÉGICOS	2.020.000	1.220.000
Unidade 13100 SECRETARIA MUNICIPAL DE ASSUNTOS JURÍDICOS - ADMINIST DIRETA	4.422.900	4.422.900
1014 ASSUNTOS LEGISLATIVOS	20.000	20.000
1015 LICITAÇÕES E CONTRATOS	728.000	728.000
1016 PROGRAMA MUNICIPAL DE FORMAÇÃO, CAPACITAÇÃO E QUALIFICAÇÃO	50.000	50.000
3015 PROMOÇÃO E DEFESA DOS DIREITOS DO CIDADÃO	50.000	50.000
7021 APOIO ADMINISTRATIVO ÀS AÇÕES DA SECRETARIA MUNICIPAL DE ASSUNTOS JURÍDICOS	3.554.900	3.554.900

Programa	Valor do PPA	
7022 DEFESA DO MUNICÍPIO E DA GESTÃO	20.000	20.000
Unidade 14100 GABINETE DO SECRETÁRIO MUNICIPAL DE GESTÃO PÚBLICA	1.570.000	1.570.000
1020 GESTÃO DA POLÍTICA MUNICIPAL DE ADMINISTRAÇÃO, RECURSOS HUMANOS, FINANÇAS, ARRECADAÇÃO E LOGÍSTICA	1.520.000	1.520.000
3011 PROGRAMA MUNICIPAL DE FORMAÇÃO, CAPACITAÇÃO E QUALIFICAÇÃO PROFISSIONAL	50.000	50.000
Unidade 14101 SECRETARIA EXECUTIVA DE ADMINISTRAÇÃO E RECURSOS HU	38.815.600	20.780.000
3011 PROGRAMA MUNICIPAL DE FORMAÇÃO, CAPACITAÇÃO E QUALIFICAÇÃO PROFISSIONAL	210.000	100.000
7030 CONTROLE E MANUTENÇÃO DE BENS PATRIMONIAIS	2.310.000	1.750.000
7031 TRANSPORTE DE APOIO	5.200.000	2.700.000
7034 APOIO ADMINISTRATIVO ÀS AÇÕES DA SECRETARIA EXECUTIVA DE ADMINISTRAÇÃO E RECURSOS HUMANOS	31.095.600	16.230.000
Unidade 14102 SECRETARIA EXECUTIVA DE FINANÇAS E ARRECADAÇÃO	40.720.000	20.250.000
1022 MODERNIZAÇÃO TRIBUTÁRIA	1.540.000	700.000
7018 ESTRUTURAÇÃO E MODERNIZAÇÃO ADMINISTRATIVA E FISCAL DO MUNICÍPIO (PNAFM)	2.550.000	1.230.000
7036 APOIO ADMINISTRATIVO ÀS AÇÕES DA SECRETARIA EXECUTIVA DE FINANÇAS E ARRECADAÇÃO	30.363.625	14.653.625
9999 RESERVA DE CONTINGÊNCIA	6.266.375	3.666.375
Unidade 14103 SECRETARIA EXECUTIVA DE LOGÍSTICA	12.050.000	8.850.000
7037 APOIO ADMINISTRATIVO	12.050.000	8.850.000
Unidade 14201 INSTITUTO DE PREVIDÊNCIA SOCIAL DOS SERVIDORES DO MU DO CABO DE SANTO AGOSTINHO - CABOPREV	49.090.300	22.811.700
1025 PREVIDÊNCIA DOS SERVIDORES MUNICIPAIS	991.900	346.300
1026 PROGRAMA DE APOIO AO INATIVO - P.A.I.	137.300	64.100
1027 PAGAMENTO DE BENEFÍCIOS - FUNDO FINANCEIRO	34.348.600	16.326.900
1028 PAGAMENTO DE BENEFÍCIOS - FUNDO PREVIDENCIÁRIO	1.401.200	699.900
1029 RESERVA DO REGIME PRÓPRIO DE PREVIDÊNCIA DO SERVIDOR	9.928.600	4.200.000
7040 APOIO ADMINISTRATIVO ÀS AÇÕES DO CABOPREV, DO FUNDO FINANCEIRO E DO FUNDO PREVIDENCIÁRIO	2.072.700	1.074.500
7203 PROGRAMA DE PRÉ-APOSENTADORIA - P.P.A.	210.000	100.000
Unidade 15100 GABINETE DO SECRETÁRIO MUNICIPAL DE PLANEJAMENTO E MEIO AMBIENTE	7.034.200	5.443.000
1030 GESTÃO DA POLÍTICA MUNICIPAL DE PLANEJAMENTO E MEIO AMBIENTE	946.000	698.000
1031 MELHORIA DA HABITABILIDADE	25.000	25.000
1061 ARTICULANDO COM A SOCIEDADE	150.000	50.000
3011 PROGRAMA MUNICIPAL DE FORMAÇÃO, CAPACITAÇÃO E QUALIFICAÇÃO PROFISSIONAL	183.200	90.000
7019 ESTRUTURAÇÃO E MODERNIZAÇÃO DA ADMINISTRAÇÃO DO MUNICÍPIO (PNAFM)	3.000.000	3.000.000
7045 APOIO ADMINISTRATIVO ÀS AÇÕES DO GABINETE DO SECRETÁRIO MUNICIPAL DE PLANEJAMENTO E MEIO AMBIENTE	2.730.000	1.580.000
Unidade 15102 SECRETARIA EXECUTIVA DE MEIO AMBIENTE	4.569.000	2.375.000
1037 MUNICIPALIZAÇÃO DAS AÇÕES DE CONTROLE AMBIENTAL	590.000	250.000
1043 CONTROLE AMBIENTAL	435.000	160.000
1130 GESTÃO DO FUNDO MUNICIPAL DE MEIO AMBIENTE	300.000	300.000
3024 EDUCAÇÃO AMBIENTAL	145.000	70.000
7047 APOIO ADMINISTRATIVO ÀS AÇÕES DA SECRETARIA EXECUTIVA DE MEIO AMBIENTE	3.099.000	1.595.000
Unidade 15103 SUPERINTENDÊNCIA DE CONTROLE URBANO	2.735.000	1.360.000
3018 FORTALECIMENTO DO CONTROLE URBANO	270.000	75.000
3020 DESENVOLVIMENTO DO CONTROLE URBANÍSTICO	80.000	
3028 DESCENTRALIZAÇÃO DA GESTÃO DE CONTROLE	145.000	45.000

Programa	Valor do PPA	
7048 APOIO ADMINISTRATIVO ÀS AÇÕES DA SUPERINTENDÊNCIA DE CONTROLE URBANO	2.240.000	1.240.000
Unidade 15104 SUPERINTENDÊNCIA DE PLANEJAMENTO E PROJETOS	2.805.000	975.000
1033 ORDENAMENTO E REQUALIFICAÇÃO DOS ESPAÇOS PÚBLICOS	250.000	100.000
1048 AÇÕES DE INTERESSE ESTRATÉGICO	300.000	150.000
1052 POLÍTICA MUNICIPAL DE HABITAÇÃO	275.000	125.000
3006 PROGRAMA ORLA	1.000.000	
3110 VALORIZAÇÃO DO PATRIMÔNIO HISTÓRICO, CULTURAL E NATURAL	100.000	100.000
7049 APOIO ADMINISTRATIVO ÀS AÇÕES DA SUPERINTENDÊNCIA DE PLANEJAMENTO E PROJETOS	880.000	500.000
Unidade 16100 GABINETE DO SECRETÁRIO MUNICIPAL DE GOVERNO E ORÇAM PARTICIPATIVO	6.937.000	3.900.000
1039 GESTÃO DA POLÍTICA GOVERNAMENTAL	620.000	400.000
3025 GOVERNO E COMUNIDADE	627.000	510.000
7109 APOIO ADMINISTRATIVO ÀS AÇÕES DO GABINETE DO SECRETÁRIO MUNICIPAL DE GOVERNO E ORÇAMENTO PARTICIPATIVO	5.690.000	2.990.000
Unidade 16101 SECRETARIA EXECUTIVA DO ORÇAMENTO PARTICIPATIVO	1.861.000	890.000
1041 ORÇAMENTO PARTICIPATIVO	227.000	110.000
1061 ARTICULANDO COM A SOCIEDADE	84.000	40.000
7200 APOIO ADMINISTRATIVO ÀS AÇÕES DA SECRETARIA EXECUTIVA DO ORÇAMENTO PARTICIPATIVO	1.550.000	740.000
Unidade 16102 SUPERINTENDÊNCIA DE ARTICULAÇÃO POLÍTICA	2.333.000	1.100.000
1042 ARTICULAÇÃO POLÍTICA	453.000	220.000
7113 APOIO ADMINISTRATIVO ÀS AÇÕES DA SUPERINTENDÊNCIA DE ARTICULAÇÃO POLÍTICA	1.880.000	880.000
Unidade 17100 GABINETE DO SECRETÁRIO MUNICIPAL DE INFRAESTRUTURA	3.759.300	1.860.000
1050 GESTÃO DA POLÍTICA MUNICIPAL DE INFRAESTRUTURA	90.000	10.000
3011 PROGRAMA MUNICIPAL DE FORMAÇÃO, CAPACITAÇÃO E QUALIFICAÇÃO PROFISSIONAL	129.700	10.000
3050 DESENVOLVIMENTO SUSTENTÁVEL DO MUNICÍPIO	156.500	90.000
7055 APOIO ADMINISTRATIVO ÀS AÇÕES DO GABINETE DO SECRETÁRIO MUNICIPAL DE INFRAESTRUTURA	3.383.100	1.750.000
Unidade 17102 SECRETARIA EXECUTIVA DE OBRAS PÚBLICAS	95.525.000	62.580.000
3005 PROGRAMA DE DESENVOLVIMENTO DO TURISMO	1.160.000	520.000
3006 PROGRAMA ORLA	5.050.000	2.850.000
3039 PROGRAMA DE REDUÇÃO DE ÁREAS DE RISCO	13.740.000	8.440.000
3041 CONSTRUÇÃO E URBANIZAÇÃO	21.840.000	15.480.000
3044 VIAS DE SOL E MAR	3.150.000	650.000
3045 PROGRAMA DE SANEAMENTO	10.180.000	4.180.000
3046 PAVIMENTAÇÃO DE LOGRADOUROS	36.595.000	28.210.000
3056 SUPERVISÃO DE OBRAS PÚBLICAS MUNICIPAIS	920.000	720.000
7062 APOIO ADMINISTRATIVO ÀS AÇÕES DA SECRETARIA EXECUTIVA DE OBRAS PÚBLICAS	2.890.000	1.530.000
Unidade 17103 SECRETARIA EXECUTIVA DE LIMPEZA PÚBLICA	66.520.000	31.700.000
3030 MELHORIA DA URBANIZAÇÃO	2.400.000	1.100.000
3031 ONDA LIMPA	57.425.000	27.425.000
7059 APOIO ADMINISTRATIVO ÀS AÇÕES DA SECRETARIA EXECUTIVA DE LIMPEZA PÚBLICA	6.695.000	3.175.000
Unidade 17104 SUPERINTENDÊNCIA DE HABITAÇÃO	142.350.000	68.310.000
3051 CONSTRUINDO NOVO TEMPO - VIDA MELHOR	139.380.000	66.940.000
3053 REBOCAR	530.000	250.000
3057 OBRAS DE INFRAESTRUTURA URBANA	420.000	200.000
7066 APOIO ADMINISTRATIVO ÀS AÇÕES DA SUPERINTENDÊNCIA DE HABITAÇÃO	2.020.000	920.000

Programa		Valor do PPA	
Unidade 19100	SECRETARIA MUNICIPAL DE DEFESA SOCIAL - ADMINISTRAÇÃO	48.473.000	23.960.000
1061	ARTICULANDO COM A SOCIEDADE	100.000	20.000
3003	APOIO ÀS AÇÕES DA GUARDA MUNICIPAL DO CABO DE SANTO AGOSTINHO	6.601.000	2.108.000
3004	CABO CIDADE - PRONASCI/PACTO PELA VIDA	1.297.000	982.000
3008	PROGRAMA MUNICIPAL DE FORMAÇÃO, CAPACITAÇÃO E QUALIFICAÇÃO PROFISSIONAL	270.000	90.000
3009	DEFESA CIVIL E LEGAL DO MUNICÍPIO	1.375.000	285.000
3017	TRANSPORTE E TRÂNSITO LEGAL	8.540.000	6.030.000
3019	PROGRAMA DE INTEGRAÇÃO MUNICIPAL - SEGURANÇA E CONVIVÊNCIA	1.340.000	40.000
3029	CONTROLE PERMANENTE DOS ÍNDICES DE CRIMINALIDADE	365.000	35.000
3035	ASSISTÊNCIA AMBULATORIAL E SOCIAL AOS SERVIDORES DA SMDS	170.000	30.000
3036	CRIAÇÃO E AMPLIAÇÃO DAS AÇÕES PREVENTIVAS DA GUARDA COMUNITÁRIA	1.590.000	40.000
7023	APOIO ADMINISTRATIVO ÀS AÇÕES DA SECRETARIA MUNICIPAL DE DEFESA SOCIAL	26.825.000	14.300.000
Unidade 20100	SECRETARIA MUNICIPAL DE COORDENAÇÃO REGIONAL E SER PÙBLICOS - ADMINISTRAÇÃO DIRETA	32.000.000	14.860.000
3030	MELHORIA DA URBANIZAÇÃO	2.940.000	2.280.000
3033	ILUMINAÇÃO	3.170.000	1.300.000
3034	MANUTENÇÃO DE ESTRADAS DE TERRA	1.515.000	250.000
3042	MELHORIA DAS PONTES	950.000	150.000
3047	PAVIMENTAÇÃO, MANUTENÇÃO E CONSERVAÇÃO DE LOGRADOUROS	10.475.000	4.760.000
3052	MANTER A CIDADE	3.970.000	1.200.000
3055	MUTIRÕES DA CIDADANIA	220.000	70.000
7129	APOIO ADMINISTRATIVO ÀS AÇÕES DA SECRETARIA MUNICIPAL DE COORDENAÇÃO REGIONAL E SERVIÇOS PÙBLICOS	8.760.000	4.850.000
Unidade 21100	GABINETE DO SECRETÁRIO MUNICIPAL DE PROGRAMAS SOCIAIS	32.616.400	15.150.000
1061	ARTICULANDO COM A SOCIEDADE	496.600	120.000
1081	GESTÃO DA POLÍTICA MUNICIPAL DE PROGRAMAS SOCIAIS	250.000	50.000
3073	PROGRAMA MUNICIPAL DE FORMAÇÃO PROFISSIONAL	296.500	100.000
3074	AÇÕES EMERGENCIAIS	1.180.000	500.000
3086	INCLUSÃO SOCIAL	13.417.500	6.010.000
7090	APOIO ADMINISTRATIVO ÀS AÇÕES DA SMPS E APOIO OPERACIONAL AOS FUNDOS VINCULADOS À ASSISTÊNCIA SOCIAL	16.975.800	8.370.000
Unidade 21602	FUNDO MUNICIPAL DE ASSISTÊNCIA SOCIAL - FMAS	18.065.900	10.300.000
1080	GESTÃO DE POLÍTICAS PÙBLICAS DE ASSISTÊNCIA SOCIAL	1.159.500	300.000
3085	PROTEGENDO A VIDA E RECUPERANDO A DIGNIDADE	16.906.400	10.000.000
Unidade 21603	FUNDO MUNICIPAL DE DEFESA DOS DIREITOS DA CRIANÇA E DO ADOLESCENTE - FMDDCA	2.987.500	1.500.000
3090	CRIANÇA CIDADÃ	2.987.500	1.500.000
Unidade 21604	FUNDO MUNICIPAL DE DESENVOLVIMENTO SOCIAL - FMDS	1.032.400	470.000
3095	ENFRENTANDO A EXCLUSÃO SOCIAL	1.032.400	470.000
Unidade 22100	SECRETARIA MUNICIPAL DE EDUCAÇÃO - ADMINISTRAÇÃO DIR	220.203.500	126.198.800
1062	GESTÃO DEMOCRÁTICA - ARTICULANDO COM A SOCIEDADE	707.200	430.300
1090	GESTÃO DA POLÍTICA DE EDUCAÇÃO	6.242.300	3.042.300
3100	ESCOLA NOVO TEMPO - ESCOLA PÙBLICA DE BOA QUALIDADE	167.145.200	97.713.700
3102	MERENDA ESCOLAR	22.429.500	13.112.500
3103	PROMOÇÃO DO ENSINO MÉDIO	6.396.100	4.200.000
7110	APOIO ADMINISTRATIVO ÀS AÇÕES DA SECRETARIA MUNICIPAL DE EDUCAÇÃO	17.283.200	7.700.000
Unidade 22501	FACULDADE DE CIÊNCIAS HUMANAS E SOCIAIS APLICADAS DO SANTO AGOSTINHO	3.784.600	1.880.000

Programa	Valor do PPA	
3130 PROMOÇÃO DA QUALIDADE DO ENSINO SUPERIOR	2.065.000	1.100.000
7120 APOIO ADMINISTRATIVO ÀS AÇÕES DA FACULDADE DE CIÊNCIAS HUMANAS E SOCIAIS APLICADAS DO CABO DE SANTO AGOSTINHO	1.719.600	780.000
Unidade 23100 SECRETARIA MUNICIPAL DE SAÚDE - ADMINISTRAÇÃO DIRETA	550.000	500.000
7085 APOIO ADMINISTRATIVO ÀS AÇÕES DA SECRETARIA MUNICIPAL DE SAÚDE	550.000	500.000
Unidade 23601 FUNDO MUNICIPAL DE SAÚDE - FMS	217.625.300	129.160.300
1095 GESTÃO PARTICIPATIVA E INOVADORA DO SUS	1.124.100	794.900
3079 VIGILÂNCIA À SAÚDE	7.149.400	5.188.600
3082 INTEGRALIDADE DA ATENÇÃO DO SUS	139.234.200	95.419.200
7101 APOIO ADMINISTRATIVO DA POLÍTICA MUNICIPAL DE SAÚDE	70.117.600	27.757.600
Unidade 26100 GABINETE DO SECRETÁRIO MUNICIPAL DE DESENVOLVIMENTO ECONÔMICO E TURISMO	14.298.100	8.080.000
1061 ARTICULANDO COM A SOCIEDADE	65.000	50.000
1063 GESTÃO DA POLÍTICA MUNICIPAL DE DESENVOLVIMENTO ECONÔMICO, TURISMO, CULTURA, LAZER, ESPORTES E JUVENTUDE	1.040.000	370.000
3005 PROGRAMA DE DESENVOLVIMENTO DO TURISMO	4.810.700	3.310.000
3006 PROGRAMA ORLA	334.000	80.000
3011 PROGRAMA MUNICIPAL DE FORMAÇÃO, CAPACITAÇÃO E QUALIFICAÇÃO PROFISSIONAL	287.600	130.000
3064 FOMENTO E VALORIZAÇÃO DO EMPREENDEDOR	445.000	220.000
3065 PROGRAMA DE FOMENTO AO TRABALHADOR E DE FORMAÇÃO, CAPACITAÇÃO E QUALIFICAÇÃO PROFISSIONAL	814.000	400.000
3066 APOIO E FOMENTO ÀS ATIVIDADES INDUSTRIAIS	495.000	120.000
3067 APOIO ÀS ATIVIDADES DO COMÉRCIO E SERVIÇOS	480.000	150.000
7117 APOIO ADMINISTRATIVO ÀS AÇÕES DO GABINETE DO SECRETÁRIO MUNICIPAL DE DESENVOLVIMENTO ECONÔMICO E TURISMO	5.526.800	3.250.000
Unidade 26101 SECRETARIA EXECUTIVA DE CULTURA E LAZER	20.854.800	11.290.000
1061 ARTICULANDO COM A SOCIEDADE	10.500	5.000
3112 VIDA MELHOR, MAIS CULTURA E LAZER	19.092.300	10.545.000
7114 APOIO ADMINISTRATIVO ÀS AÇÕES DA SECRETARIA EXECUTIVA DE CULTURA E LAZER	1.752.000	740.000
Unidade 26102 SECRETARIA EXECUTIVA DA JUVENTUDE E ESPORTES	5.514.100	3.960.000
1061 ARTICULANDO COM A SOCIEDADE	44.200	20.000
3085 PROTEGENDO A VIDA E RECUPERANDO A DIGNIDADE	290.000	120.000
3116 PROGRAMA CABO - ESPORTE E VIDA	3.614.900	3.045.000
3117 JUVENTUDE EM DEBATE	125.000	35.000
7119 APOIO ADMINISTRATIVO ÀS AÇÕES DA SECRETARIA EXECUTIVA DA JUVENTUDE E ESPORTES	1.440.000	740.000
Unidade 26103 SUPERINTENDÊNCIA DE DESENVOLVIMENTO RURAL	4.220.000	2.810.000
1061 ARTICULANDO COM A SOCIEDADE	60.000	30.000
3071 APOIO À PRODUÇÃO AGROPECUÁRIA	2.040.000	1.300.000
3072 APOIO AOS ASSENTAMENTOS RURAIS E COMUNIDADES REMANESCENTES DE QUILOMBOLAS	660.000	570.000
7072 APOIO ADMINISTRATIVO ÀS AÇÕES DA SUPERINTENDÊNCIA DE DESENVOLVIMENTO RURAL	1.460.000	910.000
Unidade 26104 SUPERINTENDÊNCIA DE ABASTECIMENTO	19.535.000	12.310.000
1061 ARTICULANDO COM A SOCIEDADE	20.000	10.000
3070 MELHORIA DO ABASTECIMENTO DO MUNICÍPIO	18.560.000	11.680.000
7074 APOIO ADMINISTRATIVO ÀS AÇÕES DA SUPERINTENDÊNCIA DE ABASTECIMENTO	955.000	620.000
Total do Município	1.223.015.500	672.722.300



PROGRAMA PLURIANUAL DE TRABALHO

PODER LEGISLATIVO

CÂMARA MUNICIPAL DO CABO DE SANTO AGOSTINHO

Legislação: Lei Orgânica do Município do Cabo de Santo Agostinho

Finalidade: Exercer funções legislativas municipais, bem como as atribuições de fiscalização dos atos do Poder Executivo, com bas dispositivos constitucionais.

Programa	Ação	sub ação	Valor do PPA	Exercício 2012
Programa	Políticas Públicas			
1001	AÇÃO LEGISLATIVA		4.508.500	2.165.500
Objetivo	Exercer funções legislativas municipais, bem como as atribuições de fiscalização dos atos do Poder Executivo, com bas dispositivos constitucionais.			
Atividade	10100.0103110012.001	ATIVIDADES LEGISLATIVAS	4.033.200	1.903.200
0001	LEGISLAR SOBRE TODAS AS MATÉRIAS DE COMPETÊNCIA			
	unidade	UN		
	Exerc	Meta	Região	
	2012	1	Todo o Município	
	2013	1	Todo o Município	
0002	APOIAR A REPRESENTATIVIDADE DA PRESIDÊNCIA			
	unidade	UN		
	Exerc	Meta	Região	
	2012	1	Todo o Município	
	2013	1	Todo o Município	
0003	APOIAR OS GABINETES PARLAMENTARES			
	unidade	UN		
	Exerc	Meta	Região	
	2012	1	Todo o Município	
	2013	1	Todo o Município	
Atividade	10100.0112810012.002	CAPACITAÇÃO E QUALIFICAÇÃO DE PESSOAL DO PODER LEGISLATIVO	231.400	146.400
0004	PROMOVER CURSOS DE CAPACITAÇÃO E QUALIFICAÇÃO DE PESSOAL			
	unidade	UN		
	Exerc	Meta	Região	
	2012	1	Todo o Município	
	2013	1	Todo o Município	
Atividade	10100.0113110012.003	DIVULGAÇÃO DAS AÇÕES PARLAMENTARES	243.900	115.900
0005	IMPLEMENTAR PLANO DE MÍDIA - COMUNICAÇÃO, COM A IMPLANTAÇÃO DA RÁDIO CÂMARA			
	unidade	UN		
	Exerc	Meta	Região	
	2012	1	Todo o Município	
	2013	1	Todo o Município	
0006	PROMOVER AUDIÊNCIAS PÚBLICAS - CÂMARA ITINERANTE			
	unidade	UN		
	Exerc	Meta	Região	
	2012	1	Todo o Município	
	2013	1	Todo o Município	
Programa	Políticas Públicas			
1002	CONTROLADORIA GERAL DA CÂMARA		786.000	366.000
Objetivo	Assegurar ao Poder Legislativo a fiscalização contábil, financeira, orçamentária, administrativa, operacional e patrimonial aplicação dos recursos e avaliação de resultados, visando a eficiência e eficácia dos mesmos.			

Programa	Ação	sub ação	Valor do PPA	Exercício 2012
Atividade	10100.0412410022.004	CONTROLE INTERNO DO PODER LEGISLATIVO	786.000	366.000
0017	DESENVOLVER AÇÕES VOLTADAS PARA O CONTROLE INTERNO			
	<i>unidade</i>	UN		
	<i>Exerc</i>	<i>Meta</i>		<i>Região</i>
	2012	1		Todo o Município
	2013	1		Todo o Município
Programa	Apoio Administrativo			
7001	APOIO ADMINISTRATIVO ÀS AÇÕES DA CÂMARA MUNICIPAL		39.174.900	20.292.400
Objetivo	Executar os serviços administrativos, abrangendo as tarefas de natureza financeira, de pessoal, de material, veículos e patrimônio.			
Projeto	10100.0112270017.001	CONSTRUÇÃO, AMPLIAÇÃO E REFORMA DAS INSTALAÇÕES DA CÂMARA MUNICIPAL	1.744.300	894.300
0007	CONSTRUIR, AMPLIAR E REFORMAR GABINETES E INSTALAÇÕES DA CÂMARA			
	<i>unidade</i>	UN		
	<i>Exerc</i>	<i>Meta</i>		<i>Região</i>
	2012	1		Todo o Município
	2013	1		Todo o Município
0008	CONSTRUIR AUDITÓRIO			
	<i>unidade</i>	UN		
	<i>Exerc</i>	<i>Meta</i>		<i>Região</i>
0009	ATERRAR E AMPLIAR ESTACIONAMENTO			
	<i>unidade</i>	UN		
	<i>Exerc</i>	<i>Meta</i>		<i>Região</i>
0010	REEQUIPAR E MODERNIZAR OS GABINETES DOS VEREADORES			
	<i>unidade</i>	UN		
	<i>Exerc</i>	<i>Meta</i>		<i>Região</i>
	2012	1		Todo o Município
	2013	1		Todo o Município
0011	MELHORAR O SISTEMA DE REFRIGERAÇÃO DA CÂMARA			
	<i>unidade</i>	UN		
	<i>Exerc</i>	<i>Meta</i>		<i>Região</i>
	2012	1		Todo o Município
Atividade	10100.0112270018.001	GESTÃO ADMINISTRATIVA DA CÂMARA MUNICIPAL	36.391.800	18.891.800
0012	MANTER E OPERACIONALIZAR A CÂMARA MUNICIPAL			
	<i>unidade</i>	UN		
	<i>Exerc</i>	<i>Meta</i>		<i>Região</i>
	2012	1		Todo o Município
	2013	1		Todo o Município
0013	IMPLANTAR A TECNOLOGIA DA INFORMAÇÃO - TI			
	<i>unidade</i>	UN		
	<i>Exerc</i>	<i>Meta</i>		<i>Região</i>
0023	PAGAR JUROS E ENCARGOS DA DÍVIDA			
	<i>unidade</i>	UN		
	<i>Exerc</i>	<i>Meta</i>		<i>Região</i>
	2012	1		Todo o Município
Oper.Especial	10100.0133170019.001	ENCARGOS COM VALES TRANSPORTE DOS SERVIDORES DA CÂMARA	13.100	6.100

Programa	Ação	sub ação	Valor do PPA	Exercicio 2012
0014	ADQUIRIR E DISTRIBUIR VALES TRANSPORTE			
	<i>unidade</i>	UN		
	<i>Exerc</i>	<i>Meta</i>		<i>Região</i>
	2012	1		Todo o Município
	2013	1		Todo o Município
Oper.Especial	10100.0927270019.002	ENCARGOS COM INATIVOS E PENSIONISTAS DA CÂMARA MUNICIPAL	975.800	475.800
0015	PAGAR ENCARGOS COM INATIVOS E PENSIONISTAS DA CÂMARA MUNICIPAL			
	<i>unidade</i>	UN		
	<i>Exerc</i>	<i>Meta</i>		<i>Região</i>
	2012	1		Todo o Município
	2013	1		Todo o Município
Oper.Especial	10100.1133170019.003	ENCARGOS COM O PASEP DA CÂMARA	49.900	24.400
0016	PAGAR ENCARGOS COM O PASEP			
	<i>unidade</i>	UN		
	<i>Exerc</i>	<i>Meta</i>		<i>Região</i>
	2012	1		Todo o Município
	2013	1		Todo o Município
Total da Unidade			44.469.400	22.823.900

PODER EXECUTIVO

GOVERNADORIA DO MUNICÍPIO

PREFEITURA MUNICIPAL DO CABO DE SANTO AGOSTINHO
Programa Plurianual de Trabalho 2012 - 2013

Página: 23
R\$ 1,00

Unidade 11100 GABINETE DO PREFEITO

Legislação: Leis Municipais nºs 1.758, de 10/01/1997; 1.924, de 29/12/2000; 1.938, de 28/09/2001; 2.046, de 06/03/2003; 2.277, de 26/10/2005; 2.410, de 12/09/2007 e 2.467, de 11/12/2008.

Finalidade: Receber, expedir, controlar e elaborar todos os expedientes, correspondências e processos com trâmite no Gabinete do Prefeito; operacionalizar o Setor de Protocolo Geral e exercer outras atividades administrativas; controlar, planejar e acompanhar a execução orçamentária do órgão; organizar e promover recepção a autoridades em geral, observando as exigências protocolares, bem como eventos oficiais; e através da Ouvidoria Municipal receber, apurar e processar as

Programa	Ação	sub ação	Valor do PPA	Exercício 2012
Programa	Políticas Públicas			
1005	GESTÃO ESTRATÉGICA DO MUNICÍPIO			1.078.200
Objetivo	Desenvolver e implantar um modelo de gestão integrada, visando a consolidação do plano estratégico de desenvolvimento sustentável do Município			40.000
Atividade	11100.0412110052.010	SUPERVISÃO, COORDENAÇÃO E PLANEJAMENTO DAS AÇÕES DE GOVERNO	1.078.200	40.000
0018	ACOMPANHAR E MONITORAR A AÇÃO GOVERNAMENTAL			
	unidade	UN		
	Exerc	Meta	Região	
	2012	1	Todo o Município	
	2013	1	Todo o Município	
0027	ASSESSORAR AS AÇÕES DE GOVERNO			
	unidade	UN		
	Exerc	Meta	Região	
	2012	1	Todo o Município	
Programa	Políticas Públicas			
1006	GESTÃO GOVERNAMENTAL TRANSPARENTE			173.100
Objetivo	Assegurar à sociedade o pleno conhecimento das ações de Governo			40.000
Atividade	11100.0412410062.011	OUVIDORIA MUNICIPAL	173.100	40.000
0019	MANTER A OUVIDORIA MUNICIPAL			
	unidade	UN		
	Exerc	Meta	Região	
	2012	1	Todo o Município	
	2013	1	Todo o Município	
Programa	Políticas Públicas			
1007	CERIMONIAL DA PREFEITURA CONSTRUINDO UM NOVO TEMPO			183.200
Objetivo	Realizar plenamente as cerimônias oficiais do Gabinete do Prefeito e apoiar as demais Secretarias.			90.000
Atividade	11100.0412210072.013	PLANEJAMENTO, SUPERVISÃO, COORDENAÇÃO E EXECUÇÃO DAS CERIMÔNIAS DO GOVERNO	183.200	90.000
0024	PROMOVER, ORGANIZAR E DIVULGAR AS AÇÕES DO CERIMONIAL			
	unidade	UN		
	Exerc	Meta	Região	
	2012	1	Todo o Município	
	2013	1	Todo o Município	
Programa	Apoio Administrativo			
7007	APOIO ADMINISTRATIVO ÀS AÇÕES DO GABINETE DO PREFEITO			7.283.700
Objetivo	Executar os serviços administrativos, abrangendo as tarefas de natureza financeira, de pessoal, de material e de patrim			4.083.700
Atividade	11100.0412270078.007	GESTÃO ADMINISTRATIVA DO GABINETE DO PREFEITO	7.283.700	4.083.700
0025	MANTER AS ATIVIDADES ADMINISTRATIVAS E O PRÉDIO SEDE DA PREFEITURA			
	unidade	UN		
	Exerc	Meta	Região	
	2012	1	Todo o Município	

Programa	Ação	sub ação	Valor do PPA	Exercicio 2012
	2013	1	Todo o Município	
Total da Unidade			8.718.200	4.253.700

Unidade 11101 GABINETE DO VICE-PREFEITO

Legislação: Leis Municipais nºs 1.758, de 10/01/1997; 1.924, de 29/12/2000; 1.938, de 28/09/2001; 2.046, de 06/03/2003; 2.277, de 26/10/2005; 2.410, de 12/09/2007 e 2.467, de 11/12/2008.

Finalidade: Assistir o Vice-Prefeito no desempenho de suas atribuições; coordenar a pauta de audiências, despachos, viagens e ev prestar apoio logístico e operacional ao Vice-Prefeito no exercício de suas funções ou em missões especiais.

Programa	Ação	sub ação	Valor do PPA	Exercício 2012
<i>Programa</i>	<i>Apoio Administrativo</i>			
7005	APOIO ADMINISTRATIVO ÀS AÇÕES DO GABINETE DO VICE-PREFEITO			1.420.000
<i>Objetivo</i>	Executar os serviços administrativos, abrangendo as tarefas de natureza financeira, de pessoal, de material e de patrim			870.000
Atividade	11101.0412270058.005	GESTÃO ADMINISTRATIVA DO GABINETE DO VICE-PREFEITO	1.420.000	870.000
0020	MANTER O GABINETE DO VICE-PREFEITO			
<i>unidade</i>	UN			
	<i>Exerc</i>	<i>Meta</i>	<i>Região</i>	
	2012	1	Todo o Município	
	2013	1	Todo o Município	
Total da Unidade			1.420.000	870.000

Unidade 11102 SECRETARIA EXECUTIVA DE COMUNICAÇÃO SOCIAL

Legislação: Leis Municipais nºs 1.938, de 28/09/2001; 2.046, de 06/03/2003; 2.277, de 26/10/2005; 2.410, de 12/09/2007 e 2.467, de 11/12/2008.

Finalidade: Coordenar as políticas de comunicação interna e externa da Administração Pública Municipal e de atenção ao cidadão, facilitando seu acesso às informações sobre a cidade e os serviços municipais; facilitar a difusão e promoção das iniciativas sociais, econômicas e culturais do Município; executar as atividades de Relações Públicas e comunicação dirigida; coordenar produção de todo o material gráfico e audiovisual dos órgãos e entidades da Administração Pública; coordenar campanhas

Programa	Ação	sub ação	Valor do PPA	Exercício 2012
Programa	Políticas Públicas			
1006	GESTÃO GOVERNAMENTAL TRANSPARENTE			9.790.000
Objetivo	Assegurar à sociedade o pleno conhecimento das ações de Governo.			5.790.000
Atividade	11102.0413110062.012	DIVULGAÇÃO DA AÇÃO GOVERNAMENTAL	9.790.000	5.790.000
0021	DIVULGAR AS AÇÕES GOVERNAMENTAIS			
	unidade	UN		
	Exerc	Meta	Região	
	2012	1	Todo o Município	
	2013	1	Todo o Município	
Programa	Apoio Administrativo			
7006	APOIO ADMINISTRATIVO ÀS AÇÕES DA SECRETARIA EXECUTIVA DE COMUNICAÇÃO SOCIAL			2.090.000
Objetivo	Executar os serviços administrativos, abrangendo as tarefas de natureza financeira, de pessoal, de material e de patrim			1.110.000
Atividade	11102.0412270068.006	GESTÃO ADMINISTRATIVA DA SECRETARIA EXECUTIVA DE COMUNICAÇÃO SOCIAL	2.090.000	1.110.000
0022	MANTER AS ATIVIDADES ADMINISTRATIVAS DA SECRETARIA EXECUTIVA DE COMUNICAÇÃO SOCIAL			
	unidade	UN		
	Exerc	Meta	Região	
	2012	1	Todo o Município	
	2013	1	Todo o Município	
Total da Unidade			11.880.000	6.900.000

Unidade 11103 PROCURADORIA GERAL DO MUNICÍPIO

Legislação: Lei Municipal nº 2.584, de 27/08/2010.

Finalidade: Representar judicial e extra-judicialmente o Município, em juízo e em processos administrativos contenciosos; promover juízo ou fora dele, ativa ou passivamente a defesa dos atos e prerrogativas do Chefe do Poder Executivo; exercer as funções consultoria jurídica do Poder Executivo; promover a cobrança da dívida ativa do Município; promover medidas de natureza jurídica objetivando proteger o patrimônio dos órgãos e entidades da Administração Pública Municipal; representar ao Pr

Programa	Ação	sub ação	Valor do PPA	Exercício 2012
Programa	Políticas Públicas			
1013	PROGRAMA DE QUALIFICAÇÃO DOS FUNCIONÁRIOS DA PROCURADORIA GERAL DO MUNICÍPIO		100.000	50.000
Objetivo	Promover o desenvolvimento pessoal e funcional do servidor; melhorar o desempenho e a realização pessoal e profissional do servidor; proporcionar oportunidade de crescimento na carreira e aprimorar as competências e habilidades do servidor.			
Atividade	11103.0412810132.005	QUALIFICAÇÃO E DESENVOLVIMENTO DE RECURSOS HUMANOS DA PGM	100.000	50.000
0546	DESENVOLVER AÇÕES DE CAPACITAÇÃO DOS SERVIDORES DA PROCURADORIA GERAL DO MUNICÍPIO			
	unidade	UN		
	Exerc	Meta	Região	
	2012	1	Todo o Município	
	2013	1	Todo o Município	
Programa	Apoio Administrativo			
7009	APOIO ADMINISTRATIVO ÀS AÇÕES DA PROCURADORIA GERAL DO MUNICÍPIO		5.248.000	4.028.000
Objetivo	Executar os serviços administrativos, abrangendo as tarefas de natureza financeira, de pessoal, de material e de patrimônio.			
Atividade	11103.0412270098.010	GESTÃO ADMINISTRATIVA DA PROCURADORIA GERAL DO MUNICÍPIO	5.248.000	4.028.000
0490	MANTER AS ATIVIDADES DA PROCURADORIA GERAL DO MUNICÍPIO			
	unidade	UN		
	Exerc	Meta	Região	
	2012	1	Todo o Município	
	2013	1	Todo o Município	
Programa	Apoio Administrativo			
7022	DEFESA DO MUNICÍPIO E DA GESTÃO		12.185.000	4.760.000
Objetivo	Defender administrativamente os interesses do Município.			
Atividade	11103.0206270228.009	DEFESA DO MUNICÍPIO E DA GESTÃO	4.835.000	2.410.000
0491	ASSESSORAR ESTUDOS TÉCNICOS E JURÍDICO-ADMINISTRATIVOS			
	unidade	UN		
	Exerc	Meta	Região	
	2012	1	Todo o Município	
	2013	1	Todo o Município	
0492	EXERCER A DEFESA JUDICIAL E EXTRAJUDICIAL DO MUNICÍPIO			
	unidade	UN		
	Exerc	Meta	Região	
	2012	1	Todo o Município	
	2013	1	Todo o Município	
0544	IMPLANTAR O SISTEMA DE ACOMPANHAMENTO DAS FASES DO EXECUTIVO FISCAL E DOS PROCESSOS JULGADOS			
	unidade	UN		
	Exerc	Meta	Região	
	2012	1	Todo o Município	
	2013	1	Todo o Município	

Programa	Ação	sub ação	Valor do PPA	Exercício 2012
Oper.Especial	11103.0206270229.005	ENCARGOS COM SENTENÇAS JUDICIAIS	7.350.000	2.350.000
0545	PAGAR OS ENCARGOS COM SENTENÇAS JUDICIAIS			
	<i>unidade</i>	UN		
	<i>Exerc</i>	<i>Meta</i>		
	2012	1		
	2013	1		
		<i>Região</i>		
		Todo o Município		
		Todo o Município		
Total da Unidade			17.533.000	8.838.000

Unidade 11104 CONTROLADORIA GERAL DO MUNICÍPIO

Legislação: Leis Municipais n.ºs. 2.295, de 05/12/2005; 2.277, de 26/10/2005; 2.410, de 12/09/2007 e 2.467, de 11/12/2008.

Finalidade: Organizar todos os métodos e medidas adotados pela Administração Municipal para salvaguardar os ativos; desenvolver eficiência nas operações; avaliar o cumprimento dos programas, objetivos, metas e orçamentos e das políticas administrativas prescritas; verificar a exatidão e a fidelidade das informações; e assegurar o cumprimento da lei.

Programa	Ação	sub ação	Valor do PPA	Exercício 2012
Programa	Políticas Públicas			
1008	GESTÃO DA POLÍTICA INTERNA DE CONTROLE MUNICIPAL			367.000
Objetivo	Assegurar ao Poder Executivo a fiscalização contábil, financeira, orçamentária, administrativa, operacional e patrimonial da aplicação dos recursos e a avaliação de resultados, visando a eficiência e eficácia dos mesmos.			170.000
Atividade	11104.0412410082.014	CONTROLADORIA GERAL DO MUNICÍPIO	347.000	160.000
0026	DESENVOLVER AÇÕES VOLTADAS PARA O CONTROLE INTERNO DO MUNICÍPIO			
	<i>unidade</i>	UN		
	<i>Exerc</i>	<i>Meta</i>	<i>Região</i>	
	2012	1	Todo o Município	
	2013	1	Todo o Município	
8021	PROMOVER CURSOS DE APERFEIÇOAMENTO PARA OS SERVIDORES DA CGM			
	<i>unidade</i>	UN		
	<i>Exerc</i>	<i>Meta</i>	<i>Região</i>	
	2012	1	Todo o Município	
	2013	1	Todo o Município	
Atividade	11104.0412410082.015	FISCALIZAÇÃO E CONTROLE DA APLICAÇÃO DE RECURSOS MUNICIPAIS EM SUBVENÇÕES SOCIAIS	20.000	10.000
0847	ASSEGURAR A APLICAÇÃO DAS DISPOSIÇÕES DA LDO SOBRE TRANSFERÊNCIAS A ENTIDADES PRIVADAS SEM FINS LUCRATIVOS			
	<i>unidade</i>	UN		
	<i>Exerc</i>	<i>Meta</i>	<i>Região</i>	
	2012	1	Todo o Município	
	2013	1	Todo o Município	
Programa	Apoio Administrativo			
7008	APOIO ADMINISTRATIVO ÀS AÇÕES DA CONTROLADORIA GERAL DO MUNICÍPIO			1.540.000
Objetivo	Executar os serviços administrativos, abrangendo as tarefas de natureza financeira, de pessoal, de material e de patrim			940.000
Atividade	11104.0412270088.008	GESTÃO ADMINISTRATIVA DA CONTROLADORIA GERAL DO MUNICÍPIO	1.540.000	940.000
0700	MANTER AS ATIVIDADES DO ÓRGÃO			
	<i>unidade</i>	UN		
	<i>Exerc</i>	<i>Meta</i>	<i>Região</i>	
	2012	1	Todo o Município	
	2013	1	Todo o Município	
Total da Unidade			1.907.000	1.110.000

Unidade 11105 SECRETARIA EXECUTIVA DA MULHER

Legislação: Leis Municipais nºs 2.410, de 12/09/2007; 2.467, de 11/12/2008; 2.783, de 25/04/2011; e 2.791, de 01/06/2011.

Finalidade: Estimular, apoiar e desenvolver estudos e diagnósticos sobre a situação da mulher no Município, articulada com setores públicos e privado afins; e desenvolver ações de prevenção e combate a todas as formas de violação dos direitos e de discriminação das mulheres, com ênfase nos programas e projetos de atenção à mulher em situação de violência.

Programa	Ação	sub ação	Valor do PPA	Exercício 2012
Programa	Políticas Públicas			
1061	ARTICULANDO COM A SOCIEDADE			497.000
Objetivo	Apoiar as iniciativas da sociedade organizada através dos fundos, conselhos e comissões municipais.			236.000
Atividade	11105.1412210612.131	APOIO AO CONSELHO MUNICIPAL DOS DIREITOS DA MULHER, AS COMISSÕES MUNICIPAIS E AO FUND. MUNI. DOS DIREITOS DA MULHER	497.000	236.000
1200	IMPLANTAR E MANTER O FUNDO MUNICIPAL DOS DIREITOS DA MULHER			
	<i>unidade</i>	UN		
	<i>Exerc</i>	<i>Meta</i>	<i>Região</i>	
	2012	1	Todo o Município	
	2013	1	Todo o Município	
1201	CAPACITAR AS CONSELHEIRAS E EQUIPE TÉCNICA ADMINISTRATIVA			
	<i>unidade</i>	UN		
	<i>Exerc</i>	<i>Meta</i>	<i>Região</i>	
	2012	1	Todo o Município	
	2013	1	Todo o Município	
1202	PROMOVER E APOIAR PLENÁRIA TEMÁTICA DA MULHER NO ORÇAMENTO PARTICIPATIVO			
	<i>unidade</i>	UN		
	<i>Exerc</i>	<i>Meta</i>	<i>Região</i>	
	2012	1	Todo o Município	
	2013	1	Todo o Município	
1203	CRIAR E MANTER A COMISSÃO GESTORA DE POLITICAS PARA AS MULHERES			
	<i>unidade</i>	UN		
	<i>Exerc</i>	<i>Meta</i>	<i>Região</i>	
	2012	1	Todo o Município	
	2013	1	Todo o Município	
1205	MANTER O CONSELHO MUNICIPAL DOS DIREITOS DA MULHER - CMDM			
	<i>unidade</i>	UN		
	<i>Exerc</i>	<i>Meta</i>	<i>Região</i>	
	2012	1	Todo o Município	
	2013	1	Todo o Município	
Programa	Finalístico			
3076	ENFRENTAMENTO À VIOLÊNCIA CONTRA A MULHER			614.000
Objetivo	Promover prevenção, assistência à mulher em situação de violência de gênero e proteção aos direitos humanos das mul			296.000
Atividade	11105.1442230764.300	PREVENÇÃO À VIOLÊNCIA CONTRA A MULHER E PROTEÇÃO AOS SEUS DIREITOS HUMANOS	466.000	226.000
1206	APOIAR E MANTER AÇÕES VOLTADAS À PROTEÇÃO DAS MULHER EM SITUAÇÃO DE VIOLÊNCIA			
	<i>unidade</i>	UN		
	<i>Exerc</i>	<i>Meta</i>	<i>Região</i>	
	2012	1	Todo o Município	
	2013	1	Todo o Município	

Programa	Ação	sub ação	Valor do PPA	Exercício 2012
1207	REALIZAR AÇÕES DE DIVULGAÇÃO E ENFRENTAMENTO À VIOLÊNCIA DE GÊNERO EXPLORAÇÃO SEXUAL E TRÁFICO DE MULHERES			
	<i>unidade</i>	UN		
	<i>Exerc</i>	<i>Meta</i>		<i>Região</i>
	2012	1		Todo o Município
	2013	1		Todo o Município
Atividade	11105.1442230764.301	OPERACIONALIZAÇÃO DO CENTRO DE REFERÊNCIA DE ATENDIMENTO À MULHER EM SITUAÇÃO DE VIOLÊNCIA DOMÉSTICA E SEXISTA	148.000	70.000
1208	REALIZAR DESLOCAMENTO DA MULHER EM SITUAÇÃO DE VIOLÊNCIA DE GÊNERO			
	<i>unidade</i>	MULHER		
	<i>Exerc</i>	<i>Meta</i>		<i>Região</i>
	2012	1		Todo o Município
	2013	1		Todo o Município
1209	CAPACITAR EQUIPE TÉCNICA DO CENTRO DE REFERÊNCIA DE ATENDIMENTO À MULHER EM SITUAÇÃO DE VIOLÊNCIA DOMÉSTICA E SEXISTA			
	<i>unidade</i>	CAPACITAÇÃO		
	<i>Exerc</i>	<i>Meta</i>		<i>Região</i>
	2012	2		Todo o Município
	2013	2		Todo o Município
1210	MANTER O CENTRO DE REFERÊNCIA DA MULHER			
	<i>unidade</i>	UN		
	<i>Exerc</i>	<i>Meta</i>		<i>Região</i>
	2012	1		Todo o Município
	2013	1		Todo o Município
8044	REALIZAR AÇÕES DE DIVULGAÇÃO DOS SERVIÇOS DE ATENDIMENTO À MULHER			
	<i>unidade</i>	UN		
	<i>Exerc</i>	<i>Meta</i>		<i>Região</i>
	2012	1		Todo o Município
	2013	1		Todo o Município
Programa	Finalístico			
3077	CIDADANIA E DIREITOS DA MULHER		357.000	170.000
Objetivo	Promover a efetivação dos direitos da mulher, com enfoque nas questões de gênero, raça/etnia e orientação sexual, visando a elevação da cidadania das mulheres.			
Atividade	11105.1442230774.302	EDUCAÇÃO E SAÚDE DA MULHER	168.000	80.000
1211	APOIAR AÇÕES E CAPACITAR PROFISSIONAIS DE EDUCAÇÃO SOBRE GÊNERO RAÇA/ETNIA NA PERSPECTIVA DOS DIREITOS HUMANOS			
	<i>unidade</i>	UN		
	<i>Exerc</i>	<i>Meta</i>		<i>Região</i>
	2012	1		Todo o Município
	2013	1		Todo o Município
1212	REALIZAR AÇÕES EDUCATIVAS SOBRE DIREITOS SEXUAIS E REPRODUTIVOS, A QUESTÃO RACIAL E HOMOFÓBICA			
	<i>unidade</i>	CAMPANHA		
	<i>Exerc</i>	<i>Meta</i>		<i>Região</i>
	2012	4		Todo o Município
	2013	4		Todo o Município

Programa	Ação	sub ação	Valor do PPA	Exercício 2012
1213	CRIAR E MANTER O PRÊMIO DE INCENTIVO AO ESTUDO DO GÊNERO			
	<i>unidade</i>	UN		
	<i>Exerc</i>	<i>Meta</i>		<i>Região</i>
	2012	1		Todo o Município
	2013	1		Todo o Município
Atividade	11105.1442230774.303	FORTALECIMENTO SOCIOPOLÍTICO DAS MULHERES	189.000	90.000
1214	REALIZAR O PROGRAMA DE INCENTIVO À PRÓ-EQUIDADE DE GÊNERO			
	<i>unidade</i>	UN		
	<i>Exerc</i>	<i>Meta</i>		<i>Região</i>
1215	REALIZAR E APOIAR A ELABORAÇÃO DE ESTUDOS/DIAGNÓSTICO E PESQUISA SOCIOPOLÍTICA E CONÔMICA DAS MULHERES			
	<i>unidade</i>	UN		
	<i>Exerc</i>	<i>Meta</i>		<i>Região</i>
	2012	1		Todo o Município
	2013	1		Todo o Município
1216	REALIZAR E APOIAR FÓRUM, SEMINÁRIO, PALESTRA, ENCONTROS, EVENTOS E CELEBRAÇÃO DE DATAS SIGNIFICATIVAS			
	<i>unidade</i>	UN		
	<i>Exerc</i>	<i>Meta</i>		<i>Região</i>
	2012	1		Todo o Município
	2013	1		Todo o Município
8045	APOIAR E INCENTIVAR ATIVIDADES DE FORMAÇÃO PARA O EMPODERAMENTO SÓCIOPOLÍTICO DAS MULHERES			
	<i>unidade</i>	UN		
	<i>Exerc</i>	<i>Meta</i>		<i>Região</i>
	2012	1		Todo o Município
	2013	1		Todo o Município
Programa	Finalístico			
3088	GÊNERO E EMPREENDEDORISMO		413.000	198.000
Objetivo	Promover ações de valorização das mulheres como sujeitos econômicos e financeiros, sob perspectiva de gênero e raça ampliando a inserção e promovendo a igualdade de direitos da mulher.			
Atividade	11105.1412230884.304	GERAÇÃO DE TRABALHO E RENDA	413.000	198.000
1217	REALIZAR CURSOS DE QUALIFICAÇÃO PROFISSIONAL E INTERCÂMBIOS			
	<i>unidade</i>	UN		
	<i>Exerc</i>	<i>Meta</i>		<i>Região</i>
	2012	1		Todo o Município
	2013	1		Todo o Município
1218	MANTER, FORTALECER E AMPLIAR O PROJETO GÊNERO E EMPREENDEDORISMO			
	<i>unidade</i>	UN		
	<i>Exerc</i>	<i>Meta</i>		<i>Região</i>
	2012	1		Todo o Município
	2013	1		Todo o Município
Programa	Apoio Administrativo			
7093	APOIO ADMINISTRATIVO ÀS AÇÕES DA SECRETARIA EXECUTIVA DA MULHER		1.130.000	530.000
Objetivo	Executar os serviços administrativos, abrangendo as tarefas de natureza financeira, de pessoal, de material e de patrim			
Atividade	11105.0412270938.210	GESTÃO ADMINISTRATIVA DA SECRETARIA EXECUTIVA DA MULHER	1.130.000	530.000

Programa	Ação	sub ação	Valor do PPA	Exercício 2012
1219	GESTÃO ADMINISTRATIVA DA SECRETARIA EXECUTIVA DA MULHER			
	<i>unidade</i>	UN		
	<i>Exerc</i>	<i>Meta</i>	<i>Região</i>	
	2012	1	Todo o Município	
	2013	1	Todo o Município	
Total da Unidade			3.011.000	1.430.000

Unidade 11106 SECRETARIA EXECUTIVA DE COMBATE AS DROGAS

Legislação: Lei Municipal n 2.813 de 25/07/2011.

Finalidade: Planejar, organizar, dirigir, coordenar e gerenciar as atividades setoriais a cargo do município do Cabo de Santo Agostin relativas ao uso indevido de substâncias e/ou produtos que causam dependências, bem como ações de prevenção e tra do uso dessas substâncias, visando à recuperação e à reinsersão do dependente químico.

Programa	Ação	sub ação	Valor do PPA	Exercício 2012
Programa	Finalístico			
3096	PRESERVANDO A VIDA E RECUPERANDO A DIGNIDADE		4.805.000	2.550.000
Objetivo	Realizar ações de combate à dependência química e toxicológica exógena, com vistas à preservação e proteção da inte humana, recuperação da auto-estima e reintegração social.			
Atividade	11106.0824430964.228	APOIO AS AÇÕES DE COMBATE AS DROGAS	4.805.000	2.550.000
1220	APOIAR, IMPLEMENTAR E COORDENAR AS AÇÕES DE COMBATE AS DROGAS			
	unidade	UN		
	Exerc	Meta	Região	
	2012	1	Todo o Município	Emenda Parlamentar
	2013	1	Todo o Município	
Programa	Finalístico			
7201	APOIO ADMINISTRATIVO ÀS AÇÕES DA SECRETARIA EXECUTIVA DE COMBATE AS DROGAS		1.995.000	950.000
Objetivo	Executar os serviços administrativos, abrangendo as tarefas de natureza financeira, de pessoal, de material e de patrom			
Atividade	11106.0412272018.201	GESTÃO ADMINISTRATIVA DA SECRETARIA EXECUTIVA DE COMBATE AS DROGAS	1.995.000	950.000
1221	DESENVOLVER AÇÕES DE MANUTENÇÃO DO ÓRGÃO			
	unidade	UN		
	Exerc	Meta	Região	
	2012	1	Todo o Município	
	2013	1	Todo o Município	
Total da Unidade			6.800.000	3.500.000

SECRETARIA MUNICIPAL DE ASSUNTOS ESTRATÉGICOS

Unidade 12100 SECRETARIA MUNICIPAL DE ASSUNTOS ESTRATÉGICOS -
 ADMINISTRAÇÃO DIRETA

Legislação: Leis Municipais nºs 2.356, de 20/12/2006; 2.410, de 12/09/2007 e 2.467, de 11/12/2008.

Finalidade: Formular, desenvolver, implementar, coordenar e gerenciar políticas, diretrizes e estratégias de captação de recursos; parcerias estratégicas de cooperação e assistência técnica; e recursos logísticos estratégicos de interesse do governo, articulando os órgãos da estrutura municipal e instâncias externas do Poder Executivo.

Programa	Ação	sub ação	Valor do PPA	Exercício 2012
Programa	Políticas Públicas			
1011	GESTÃO DOS ASSUNTOS ESTRATÉGICOS DO MUNICÍPIO			163.200
Objetivo	Supervisionar e coordenar os assuntos estratégicos do Governo Municipal, bem como o desempenho funcional da Secretaria.			70.000
Atividade	12100.0412110112.020	SUPERVISÃO E COORDENAÇÃO DOS ASSUNTOS ESTRATÉGICOS DO MUNICÍPIO	163.200	70.000
0044	SUPERVISIONAR E COORDENAR AS AÇÕES DA SECRETARIA			
	unidade	UN		
	Exerc	Meta	Região	
	2012	1	Todo o Município	
	2013	1	Todo o Município	
Programa	Políticas Públicas			
1012	VIABILIZANDO POTENCIALIDADES			235.800
Objetivo	Identificar recursos financeiros e estabelecer parcerias com organismos internacionais ou nacionais, governamentais e governamentais que possibilitem a viabilização de projetos especiais de interesse do Governo Municipal, bem como fornecer suporte técnico em contatos e na elaboração de convênios e projetos de cooperação internacional.			100.000
Atividade	12100.0412110122.021	DESENVOLVIMENTO DE ESTRATÉGIAS E ARTICULAÇÕES DE INTERESSE DO MUNICÍPIO	235.800	100.000
0045	ESTABELECE PARCERIAS DE COOPERAÇÃO E ASSISTÊNCIA TÉCNICA			
	unidade	UN		
	Exerc	Meta	Região	
	2012	1	Todo o Município	
	2013	1	Todo o Município	
0046	ASSESSORAR OS ÓRGÃOS MUNICIPAIS EM ASSUNTOS INTERNACIONAIS			
	unidade	UN		
	Exerc	Meta	Região	
	2012	1	Todo o Município	
	2013	1	Todo o Município	
Programa	Apoio Administrativo			
7016	APOIO ADMINISTRATIVO ÀS AÇÕES DA SECRETARIA MUNICIPAL DE ASSUNTOS ESTRATÉGICOS			2.020.000
Objetivo	Executar os serviços administrativos, abrangendo as tarefas de natureza financeira, de pessoal, de material e de patrim			1.220.000
Atividade	12100.0412270168.016	GESTÃO ADMINISTRATIVA DA SECRETARIA MUNICIPAL DE ASSUNTOS ESTRATÉGICOS	2.020.000	1.220.000
0047	DESENVOLVER ATIVIDADES DE MANUTENÇÃO DO ÓRGÃO			
	unidade	UN		
	Exerc	Meta	Região	
	2012	1	Todo o Município	
	2013	1	Todo o Município	



SECRETARIA MUNICIPAL DE ASSUNTOS JURÍDICOS

Unidade 13100 SECRETARIA MUNICIPAL DE ASSUNTOS JURÍDICOS - ADMINISTRAÇÃO DIRETA

Legislação: Leis Municipais nºs 1.938, de 28/09/2001; 2.046, de 06/03/2003; 2.277, de 26/10/2005; 2.410, de 12/09/2007; 2.467, de e 2.584, de 27/08/2010

Finalidade: Exercer o controle da legalidade e a consultoria jurídica da Administração Pública Municipal, Direta e Indireta; responde consultas formuladas pelos Poderes ou Entes da Federação; assessorar o Chefe do Poder Executivo, na elaboração d projetos de lei e no trâmite dos processos legislativos; assessorar, assistir e homologar os atos e processos desenvolvi pelas Comissões Permanentes de Licitação; planejar, apoiar e acompanhar o desenvolvimento das ações que envolvam

Programa	Ação	sub ação	Valor do PPA	Exercício 2012	
Programa	Políticas Públicas				
1014	ASSUNTOS LEGISLATIVOS		20.000	20.000	
Objetivo	Acompanhar a tramitação de proposições na Câmara de Vereadores, coordenar e consolidar informações e pareceres s proposições legislativas, articular-se com o Gabinete do Prefeito e com a Procuradoria Geral Municipal para análise e acompanhamento de políticas governamentais do Poder Executivo Municipal. na elaboração de mensagens do Poder E Câmara de Vereadores e na proposição de vetos, com o objetivo de assegurar a uniformidade da ação governamental s matéria legislativa; promover o encaminhamento das mensagens do Poder Executivo à Câmara dos Vereadores; examín assuntos atinentes às relações de membros do Poder Legislativo com o Governo Municipal, a fim de submetê-los à sup decisão dos Secretários Municipais. e realizar outras atividades determinadas pelo Secretário Municipal.				
Atividade	13100.0406210142.017	ACOMPANHAMENTO DAS PROPOSIÇÕES DOS PODERES LEGISLATIVO, JUDICIÁRIO E EXECUTIVO	20.000	20.000	
0028	ACOMPANHAR AS TRAMITAÇÕES DE PREPOSIÇÕES NA ESFERA MUNICIPAL				
	unidade	UN			
	Exerc	Meta	Região		
	2012	1	Todo o Município		
Programa	Políticas Públicas				
1015	LICITAÇÕES E CONTRATOS		728.000	728.000	
Objetivo	Garantir a legalidade, racionalidade e eficiência da ação governamental e a modernização dos processos licitatórios e contratos, visando a aplicação dos recursos públicos no interesse maior da população.				
Atividade	13100.0412410152.025	LICITAÇÕES E CONTRATOS	728.000	728.000	
0048	PROMOVER CURSOS DE APERFEIÇOAMENTO AOS SERVIDORES DA COMISSÃO PERMANENTE DE LICITAÇÕES				
	unidade	UN			
	Exerc	Meta	Região		
	2012	1	Todo o Município		
0049	APOIAR AS ATIVIDADES DA COMISSÃO PERMANENTE DE LICITAÇÕES E PUBLICAÇÕES				
	unidade	UN			
	Exerc	Meta	Região		
	2012	1	Todo o Município		
0848	IMPLANTAR, EQUIPAR E MANTER A COMISSÃO PERMANENTE DE LICITAÇÕES				
	unidade	UN			
	Exerc	Meta	Região		
	2012	1	Todo o Município		
Programa	Políticas Públicas				
1016	PROGRAMA MUNICIPAL DE FORMAÇÃO, CAPACITAÇÃO E QUALIFICAÇÃO		50.000	50.000	
Objetivo	Promover o aperfeiçoamento profissional do quadro funcional da SMAJ, visando a melhoria dos serviços prestados à po				
Atividade	13100.0412810162.016	QUALIFICAÇÃO E DESENVOLVIMENTO DE RECURSOS HUMANOS DA SMAJ	50.000	50.000	
0051	DESENVOLVER AÇÕES DE CAPACITAÇÃO DO SERVIDOR PÚBLICO NOS NÍVEIS DE EXTENSÃO E PÓS GRADUAÇÃO/MESTRADO/DOCTORADO				
	unidade	UN			
	Exerc	Meta	Região		
	2012	1	Todo o Município		

Unidade 13100 SECRETARIA MUNICIPAL DE ASSUNTOS JURÍDICOS - ADMINISTRAÇÃO DIRETA

Programa	Ação	sub ação	Valor do PPA	Exercício 2012
	0849	PROMOVER, EM PARCERIA, TREINAMENTO E CAPACITAÇÃO DOS SERVIDORES DA SMAJ <i>unidade</i> UN		
		<i>Exerc Meta Região</i>		
		2012 1 Todo o Município		
Programa	Finalístico			
3015	PROMOÇÃO E DEFESA DOS DIREITOS DO CIDADÃO		50.000	50.000
Objetivo	Promover, assistir e orientar a população em assuntos judiciais e relações de consumo, visando a defesa de seus direito			
Atividade	13100.1409130154.020	PROMOÇÃO E DEFESA DOS DIREITOS DO CIDADÃO	25.000	25.000
0060	OFERECER ASSISTÊNCIA JURÍDICA À POPULAÇÃO <i>unidade</i> UN			
		<i>Exerc Meta Região</i>		
		2012 1 Todo o Município		
Atividade	13100.1412530154.021	PROGRAMA DE ORIENTAÇÃO E DEFESA DO CONSUMIDOR - PROCON	25.000	25.000
0061	MANTER E MODERNIZAR O PROCON MUNICIPAL <i>unidade</i> UN			
		<i>Exerc Meta Região</i>		
		2012 1 Todo o Município		
0062	PROMOVER CAMPANHAS DE ORIENTAÇÃO AO CONSUMIDOR <i>unidade</i> UN			
		<i>Exerc Meta Região</i>		
		2012 1 Todo o Município		
Programa	Apoio Administrativo			
7021	APOIO ADMINISTRATIVO ÀS AÇÕES DA SECRETARIA MUNICIPAL DE ASSUNTOS JURÍDICOS		3.554.900	3.554.900
Objetivo	Executar as ações de apoio, abrangendo as tarefas de natureza jurídica e administrativa do Órgão.			
Atividade	13100.0412270218.021	GESTÃO ADMINISTRATIVA DA SECRETARIA MUNICIPAL DE ASSUNTOS JURÍDICOS	3.554.900	3.554.900
0056	MANTER AS ATIVIDADES DA SECRETARIA MUNICIPAL DE ASSUNTOS JURÍDICOS <i>unidade</i> UN			
		<i>Exerc Meta Região</i>		
		2012 1 Todo o Município		
Programa	Apoio Administrativo			
7022	DEFESA DO MUNICÍPIO E DA GESTÃO		20.000	20.000
Objetivo	Defender administrativamente os interesses do Município.			
Atividade	13100.0206270228.022	DEFESA DO MUNICÍPIO E DA GESTÃO	20.000	20.000
0851	APOIAR, MODERNIZAR, EQUIPAR E MANTER A CENTRAL DE SINDICÂNCIA E INQUERITOS ADMINISTRATIVOS <i>unidade</i> UN			
		<i>Exerc Meta Região</i>		
		2012 1 Todo o Município		

SECRETARIA MUNICIPAL DE GESTÃO PÚBLICA

Unidade 14100 GABINETE DO SECRETÁRIO MUNICIPAL DE GESTÃO PÚBLICA

Legislação: Leis Municipais nºs 1.938, de 28/09/2001; 2.046, de 06/03/2003; 2.277, de 26/10/2005; 2.410, de 12/09/2007 e 2.467, de 11/12/2008.

Finalidade: Planejar, desenvolver e coordenar os sistemas administrativos de gestão de pessoal, patrimônio, materiais, transporte e comunicações internas; promover, supervisionar e avaliar projetos de tecnologia de informação; promover o desenvolvimento organizacional da Administração Pública Municipal; desenvolver e executar a política tributária e financeira; proceder a arrecadação e a fiscalização da receita; realizar os serviços de auditoria financeira, controle interno e auditoria permanente.

Programa	Ação	sub ação	Valor do PPA	Exercício 2012
Programa	Políticas Públicas			
1020	GESTÃO DA POLÍTICA MUNICIPAL DE ADMINISTRAÇÃO, RECURSOS HUMANOS, FINANÇAS, ARRECADAÇÃO E LOGÍSTICA		1.520.000	1.520.000
Objetivo	Coordenar e supervisionar a ação político-programática do setor, bem como o desempenho funcional da Secretaria.			
Atividade	14100.0412110202.035	SUPERVISÃO E COORDENAÇÃO DA POLÍTICA MUNICIPAL DE ADMINISTRAÇÃO, RH, FINANÇAS, ARRECADAÇÃO E LOGÍSTICA	1.520.000	1.520.000
0069	SUPERVISÃO E COORDENAÇÃO DA POLITICA MUNICIPLA DE ADMINISTRAÇÃO, RH, FINANÇAS, ARRECADAÇÃO E LOGÍSTICA			
	unidade	UN		
	Exerc	Meta	Região	
	2012	1	Todo o Município	
Programa	Políticas Públicas			
3011	PROGRAMA MUNICIPAL DE FORMAÇÃO, CAPACITAÇÃO E QUALIFICAÇÃO PROFISSIONAL		50.000	50.000
Objetivo	Promover o aperfeiçoamento profissional do quadro funcional, visando a melhoria dos serviços prestados à população.			
Atividade	14100.0412830114.025	QUALIFICAÇÃO E DESENVOLVIMENTO DE RECURSOS HUMANOS DA SMGP	50.000	50.000
0070	DESENVOLVER AÇÕES DE CAPACITAÇÃO DO SERVIDOR PÚBLICO NOS NÍVEIS DE EXTENSÃO E PÓS GRADUAÇÃO/MESTRADO/DOCTORADO			
	unidade	UN		
	Exerc	Meta	Região	
	2012	1	Todo o Município	
0071	PROMOVER TREINAMENTO E CAPACITAÇÃO DE SERVIDORES PÚBLICOS			
	unidade	UN		
	Exerc	Meta	Região	
	2012	1	Todo o Município	
Total da Unidade			1.570.000	1.570.000

PREFEITURA MUNICIPAL DO CABO DE SANTO AGOSTINHO
Programa Plurianual de Trabalho 2012 - 2013

Página: 41
R\$ 1,00

Unidade 14101 SECRETARIA EXECUTIVA DE ADMINISTRAÇÃO E RECURSOS HUMANOS

Legislação: Leis Municipais nºs 1.758, de 10/01/1997; 1.924, de 29/12/2000; 1.938, de 28/09/2001; 2.046, de 06/03/2003; 2.277, de 26/10/2005; 2.410, de 12/09/2007 e 2.467, de 11/12/2008.

Finalidade: Planejar, desenvolver e executar os sistemas de gestão de pessoal, de patrimônio, materiais e transportes oficiais; elaborar e implantar projetos de modernização e informatização; capacitar intensiva e permanentemente os servidores que compõem a Administração; assessorar o Secretário Municipal de Gestão Pública na sua área de atuação.

Programa	Ação	sub ação	Valor do PPA	Exercício 2012
Programa	Políticas Públicas			
3011	PROGRAMA MUNICIPAL DE FORMAÇÃO, CAPACITAÇÃO E QUALIFICAÇÃO PROFISSIONAL		210.000	100.000
Objetivo	Promover o aperfeiçoamento profissional do quadro funcional, visando a melhoria dos serviços prestados à população.			
Atividade	14101.0412830114.056	QUALIFICAÇÃO E DESENVOLVIMENTO DE RECURSOS HUMANOS DA SEARH E DEMAIS SECRETARIAS	210.000	100.000
8056	PROMOVER TREINAMENTO E CAPACITAÇÃO DO SERVIDOR PÚBLICO INCLUINDO EXTENSÃO E PÓS GRADUAÇÃO/MESTRADO/DOCTORADO			
	unidade	UN		
	Exerc	Meta	Região	
	2012	1	Todo o Município	
	2013	1	Todo o Município	
Programa	Apoio Administrativo			
7030	CONTROLE E MANUTENÇÃO DE BENS PATRIMONIAIS		2.310.000	1.750.000
Objetivo	Garantir a salvaguarda dos bens da Prefeitura, bem como promover a sua manutenção.			
Projeto	14101.0412270307.011	GESTÃO PATRIMONIAL DA PREFEITURA	2.250.000	1.720.000
0080	IMPLANTAR SISTEMA DE SEGURANÇA ELETRÔNICA NAS UNIDADES DA ADMINISTRAÇÃO E LOGRADOUROS PÚBLICOS			
	unidade	UN		
	Exerc	Meta	Região	
	2012	1	Todo o Município	
	2013	1	Todo o Município	
0081	ADQUIRIR IMÓVEIS POR DESAPROPRIAÇÃO			
	unidade	UN		
	Exerc	Meta	Região	
	2012	1	Todo o Município	
	2013	1	Todo o Município	
0082	REALIZAR INDENIZAÇÕES RELATIVAS A IMÓVEIS			
	unidade	UN		
	Exerc	Meta	Região	
	2012	1	Todo o Município	
	2013	1	Todo o Município	
0084	ELABORAR PLANO DIRETOR DE CONTROLE DE TRÂNSITO			
	unidade	UN		
	Exerc	Meta	Região	
	2012	1	Todo o Município	
	2013	1	Todo o Município	
Atividade	14101.0412270308.030	MANUTENÇÃO DO SISTEMA DE SEGURANÇA ELETRÔNICA NAS UNIDADES DA PMCSA	60.000	30.000

Programa	Ação	sub ação	Valor do PPA	Exercício 2012
0085	MANTER O SISTEMA DE SEGURANÇA ELETRÔNICA NAS UNIDADES DA PMCSA			
	<i>unidade</i>	UN		
	<i>Exerc</i>	<i>Meta</i>		<i>Região</i>
	2012	1		Todo o Município
	2013	1		Todo o Município
Programa	Apoio Administrativo			
7031	TRANSPORTE DE APOIO		5.200.000	2.700.000
Objetivo	Dotar a Prefeitura de veículos suficientes e em bom estado de conservação para uso nas atividades administrativas.			
Atividade	14101.0412270318.031	GESTÃO DE TRANSPORTES INTERNOS DA PMCSA	5.200.000	2.700.000
0086	MANTER OS VEÍCULOS EM CONDIÇÕES DE USO			
	<i>unidade</i>	UN		
	<i>Exerc</i>	<i>Meta</i>		<i>Região</i>
	2012	1		Todo o Município
	2013	1		Todo o Município
0088	ADQUIRIR VEÍCULOS E UTILITÁRIOS PARA A FROTA MUNICIPAL			
	<i>unidade</i>	UN		
	<i>Exerc</i>	<i>Meta</i>		<i>Região</i>
	2012	1		Todo o Município
	2013	1		Todo o Município
0089	DESENVOLVER AÇÕES DE MELHORIA VOLTADAS PARA A GARAGEM MUNICIPAL			
	<i>unidade</i>	UN		
	<i>Exerc</i>	<i>Meta</i>		<i>Região</i>
	2012	1		Todo o Município
	2013	1		Todo o Município
Programa	Apoio Administrativo			
7034	APOIO ADMINISTRATIVO ÀS AÇÕES DA SECRETARIA EXECUTIVA DE ADMINISTRAÇÃO E RECURSOS HUMANOS		31.095.600	16.230.000
Objetivo	Criar condições de manutenção das atividades administrativas da Secretaria Executiva de Administração e Recursos Humanos, bem como assegurar o pagamento de encargos diversos com servidores municipais.			
Atividade	14101.0412270348.002	APOIO ADMINISTRATIVO ÀS SECRETARIAS	7.690.000	7.690.000
8036	MANTER SERVIÇOS ESSENCIAIS DAS SECRETARIAS			
	<i>unidade</i>	UN		
	<i>Exerc</i>	<i>Meta</i>		<i>Região</i>
	2012	1		Todo o Município
Atividade	14101.0412270348.033	GESTÃO ADMINISTRATIVA DA SECRETARIA EXECUTIVA DE ADMINISTRAÇÃO E RECURSOS HUMANOS	12.950.000	2.850.000
0093	MANTER AS ATIVIDADES ADMINISTRATIVAS DA SECRETARIA EXECUTIVA DE ADMINISTRAÇÃO E RECURSOS HUMANOS			
	<i>unidade</i>	UN		
	<i>Exerc</i>	<i>Meta</i>		<i>Região</i>
	2012	1		Todo o Município
	2013	1		Todo o Município
0094	IMPLANTAR PLANO DE CARGOS E SALÁRIOS			
	<i>unidade</i>	UN		
	<i>Exerc</i>	<i>Meta</i>		<i>Região</i>

Programa	Ação	sub ação	Valor do PPA	Exercício 2012
	2012	1		
	2013	1		
		Todo o Município		
		Todo o Município		
Oper.Especial	14101.0433170349.015	ENCARGOS DIVERSOS COM SERVIDORES	10.110.000	5.510.000
0099	PAGAR ENCARGOS COM O PASEP			
	unidade	UN		
	Exerc	Meta	Região	
	2012	1	Todo o Município	
	2013	1	Todo o Município	
0100	PAGAR ENCARGOS COM VALES TRANSPORTE			
	unidade	UN		
	Exerc	Meta	Região	
	2012	1	Todo o Município	
	2013	1	Todo o Município	
Oper.Especial	14101.0927270349.016	ENCARGOS COM PENSIONISTAS	345.600	180.000
0101	ENCARGOS COM PENSIONISTAS			
	unidade	UN		
	Exerc	Meta	Região	
	2012	1	Todo o Município	
	2013	1	Todo o Município	
Total da Unidade			38.815.600	20.780.000

PREFEITURA MUNICIPAL DO CABO DE SANTO AGOSTINHO
 Programa Plurianual de Trabalho 2012 - 2013

Página: 44
 R\$ 1,00

Unidade 14102 SECRETARIA EXECUTIVA DE FINANÇAS E ARRECADAÇÃO

Legislação: Leis Municipais nºs 1.758, de 10/01/1997; 1.924, de 29/12/2000; 1.938, de 28/09/2001; 2.046, de 06/03/2003; 2.277, de 26/10/2005; 2.410, de 12/09/2007 e 2.467, de 11/12/2008.

Finalidade: Providenciar e gerenciar os meios para que a Administração Pública Municipal realize seus objetivos; desenvolver política de incremento da receita; atuar em conjunto com a Superintendência de Controle Urbano para a otimização e atualização permanente do cadastro imobiliário; elaborar e implementar melhorias para a política de controle das receitas transferidas; formular políticas tributárias; controlar e gerenciar a arrecadação orçamentária e extra-orçamentária e os pagamentos d

Programa	Ação	sub ação	Valor do PPA	Exercício 2012
Programa	Políticas Públicas			
1022	MODERNIZAÇÃO TRIBUTÁRIA			1.540.000
Objetivo	Elevar a capacidade de investimento do Governo Municipal, através do aumento da receita e da contenção de gastos de custeio			700.000
Atividade	14102.0412910222.037 OPERACIONALIZAÇÃO DO SISTEMA DE ARRECADAÇÃO TRIBUTÁRIA			1.540.000
0108	REALIZAR E ATUALIZAR O CADASTRO IMOBILIÁRIO E MERCANTIL			
	<i>unidade</i>	UN		
	<i>Exerc</i>	<i>Meta</i>	<i>Região</i>	
	2012	1	Todo o Município	
	2013	1	Todo o Município	
0109	GARANTIR A ENTREGA DE CARNÊS A TODOS OS CONTRIBUINTES			
	<i>unidade</i>	UN		
	<i>Exerc</i>	<i>Meta</i>	<i>Região</i>	
0110	REALIZAR EVENTOS PARA PREMIAÇÕES DOS MAIORES CONTRIBUINTES DO ISS			
	<i>unidade</i>	UN		
	<i>Exerc</i>	<i>Meta</i>	<i>Região</i>	
0111	RECUPERAR CRÉDITOS TRIBUTÁRIOS			
	<i>unidade</i>	UN		
	<i>Exerc</i>	<i>Meta</i>	<i>Região</i>	
	2012	1	Todo o Município	
	2013	1	Todo o Município	
0878	REALIZAR DIVULGAÇÃO DA LEGISLAÇÃO TRIBUTÁRIA			
	<i>unidade</i>	UN		
	<i>Exerc</i>	<i>Meta</i>	<i>Região</i>	
	2012	1	Todo o Município	
	2013	1	Todo o Município	
0879	IMPLANTAR E MANTER CENTRAL DE COBRANÇA POR TELEFONE			
	<i>unidade</i>	UN		
	<i>Exerc</i>	<i>Meta</i>	<i>Região</i>	
0880	PROMOVER AÇÕES VOLTADAS PARA A MODERNIZAÇÃO TRIBUTÁRIA			
	<i>unidade</i>	UN		
	<i>Exerc</i>	<i>Meta</i>	<i>Região</i>	
	2012	1	Todo o Município	
	2013	1	Todo o Município	
0881	MANTER E MODERNIZAR OS CENTROS DE ATENDIMENTO E ORIENTAÇÃO AO CONTRIBUINTE			
	<i>unidade</i>	UN		
	<i>Exerc</i>	<i>Meta</i>	<i>Região</i>	
	2012	1	Todo o Município	
	2013	1	Todo o Município	

Programa	Ação	sub ação	Valor do PPA	Exercício 2012
Programa	Apoio Administrativo			
7018	ESTRUTURAÇÃO E MODERNIZAÇÃO ADMINISTRATIVA E FISCAL DO MUNICÍPIO (PNAFM)			2.550.000
Objetivo	Criar condições para que a administração pública municipal possa alcançar maior autonomia no financiamento do gasto público, melhorar o desempenho da sua função social, no que diz respeito ao atendimento ao cidadão e ao contribuinte os setores da administração tributária com as ferramentas capazes de ampliar a arrecadação de receitas próprias.			1.230.000
Projeto	14102.0412370187.015	ESTRUTURAÇÃO E MODERNIZAÇÃO DA ADMINISTRAÇÃO DO MUNICÍPIO (PNAFM)	2.550.000	1.230.000
0883	REESTRUTURAR A ADMINISTRAÇÃO FINANCEIRA			
	<i>unidade</i>	UN		
	<i>Exerc</i>	<i>Meta</i>	<i>Região</i>	
	2012	1	Todo o Município	
	2013	1	Todo o Município	
0884	REESTRUTURAR A ADMINISTRAÇÃO TRIBUTÁRIA			
	<i>unidade</i>	UN		
	<i>Exerc</i>	<i>Meta</i>	<i>Região</i>	
	2012	1	Todo o Município	
	2013	1	Todo o Município	
0886	DISSEMINAR A EDUCAÇÃO FISCAL NO MUNICÍPIO			
	<i>unidade</i>	UN		
	<i>Exerc</i>	<i>Meta</i>	<i>Região</i>	
	2012	1	Todo o Município	
	2013	1	Todo o Município	
0888	ELABORAR E IMPLANTAR SISTEMÁTICA E PLANO DE CAPACITAÇÃO DE RECURSOS HUMANOS			
	<i>unidade</i>	UN		
	<i>Exerc</i>	<i>Meta</i>	<i>Região</i>	
	2012	1	Todo o Município	
	2013	1	Todo o Município	
Programa	Apoio Administrativo			
7036	APOIO ADMINISTRATIVO ÀS AÇÕES DA SECRETARIA EXECUTIVA DE FINANÇAS E ARRECADAÇÃO			30.363.625
Objetivo	Executar os serviços administrativos, abrangendo as tarefas de natureza financeira, de pessoal, de material e de patrim			14.653.625
Atividade	14102.0412270368.040	GESTÃO ADMINISTRATIVA DA SECRETARIA EXECUTIVA DE FINANÇAS E ARRECADAÇÃO	16.033.625	7.803.625
0119	MANTER AS AÇÕES ADMINISTRATIVAS DA SECRETARIA EXECUTIVA DE FINANÇAS E ARRECADAÇÃO			
	<i>unidade</i>	UN		
	<i>Exerc</i>	<i>Meta</i>	<i>Região</i>	
	2012	1	Todo o Município	
	2013	1	Todo o Município	
0120	CAPACITAR OS SERVIDORES FAZENDÁRIOS			
	<i>unidade</i>	UN		
	<i>Exerc</i>	<i>Meta</i>	<i>Região</i>	
	2012	1	Todo o Município	
	2013	1	Todo o Município	
0121	CONTRATAR CONSULTORIA CONTÁBIL/FINANCEIRA			
	<i>unidade</i>	UN		
	<i>Exerc</i>	<i>Meta</i>	<i>Região</i>	

Programa	Ação	sub ação	Valor do PPA	Exercício 2012
0124	MANTER OS SERVIÇOS DE INFORMÁTICA			
	<i>unidade</i>	UN		
	<i>Exerc</i>	<i>Meta</i>		<i>Região</i>
0125	ADQUIRIR HARDWARE E SOFTWARE			
	<i>unidade</i>	UN		
	<i>Exerc</i>	<i>Meta</i>		<i>Região</i>
Oper.Especial	14102.2884370369.017	DÍVIDA PÚBLICA INTERNA	730.000	350.000
0126	AMORTIZAR A DÍVIDA			
	<i>unidade</i>	UN		
	<i>Exerc</i>	<i>Meta</i>		<i>Região</i>
	2012	1		Todo o Município
	2013	1		Todo o Município
Oper.Especial	14102.2884670369.018	PARCELAMENTO DE ENCARGOS SOCIAIS	13.600.000	6.500.000
0127	CUMPRIR OS PARCELAMENTOS DOS ENCARGOS SOCIAIS			
	<i>unidade</i>	UN		
	<i>Exerc</i>	<i>Meta</i>		<i>Região</i>
	2012	1		Todo o Município
	2013	1		Todo o Município
Programa	Apoio Administrativo			
9999	RESERVA DE CONTINGÊNCIA		6.266.375	3.666.375
Objetivo	Atender o disposto na Lei de Responsabilidade Fiscal e na Lei de Diretrizes Orçamentárias.			
Oper.Especial	14102.9999999999.999	RESERVA DE CONTINGÊNCIA	6.266.375	3.666.375
0128	MANTER RESERVA DE CONTINGÊNCIA PARA ATENDER DISPOSITIVO LEGAL			
	<i>unidade</i>	UN		
	<i>Exerc</i>	<i>Meta</i>		<i>Região</i>
	2012	1		Todo o Município
	2013	1		Todo o Município
Total da Unidade			40.720.000	20.250.000

Legislação: Leis Municipais nºs 2.410, de 12/09/2007 e 2.467, de 11/12/2008.

Finalidade: Intermediar os processos de compras, recebendo as solicitações das Secretarias e Superintendências, encaminhando à Comissão Permanente de Licitação; gerenciar os processos dos contratos de serviços, especialmente das Secretarias de Saúde e Educação; assessorar o Secretário Municipal de Gestão Pública na sua área de atuação.

Programa	Ação	sub ação	Valor do PPA	Exercício 2012
Programa	Apoio Administrativo			
7037	APOIO ADMINISTRATIVO			12.050.000
Objetivo	Executar os serviços administrativos, abrangendo as tarefas de natureza financeira, de pessoal, de material e de patrim			8.850.000
Atividade	14103.0412270378.045	GESTÃO ADMINISTRATIVA DA SELOG	4.550.000	1.550.000
0134	MANTER AS ATIVIDADES ADMINISTRATIVAS DA SELOG			
	<i>unidade</i>	UN		
	<i>Exerc</i>	<i>Meta</i>	<i>Região</i>	
	2012	1	Todo o Município	
	2013	1	Todo o Município	
Atividade	14103.0412270378.046	OPERACIONALIZAÇÃO LOGÍSTICA	7.500.000	7.300.000
0137	OPERACIONALIZAR A CENTRAL DE COMPRAS DA ADMINISTRAÇÃO MUNICIPAL			
	<i>unidade</i>	UN		
	<i>Exerc</i>	<i>Meta</i>	<i>Região</i>	
	2012	1	Todo o Município	
	2013	1	Todo o Município	
8055	APOIAR E MANTER AS ATIVIDADES LOGISTICAS DAS SECRETARIAS			
	<i>unidade</i>	UN		
	<i>Exerc</i>	<i>Meta</i>	<i>Região</i>	
	2012	001	Todo o Município	
Total da Unidade			12.050.000	8.850.000

PREFEITURA MUNICIPAL DO CABO DE SANTO AGOSTINHO
Programa Plurianual de Trabalho 2012 - 2013

Página: 48
R\$ 1,00

Unidade 14201 INSTITUTO DE PREVIDÊNCIA SOCIAL DOS SERVIDORES DO MUNICÍPIO DO CABO DE SANTO AGOSTINHO - CABOPREV

Legislação: Leis Municipais nºs 2.273, de 27/09/2005; 2.410, de 12/09/2007 e 2.467, de 11/12/2008.

Finalidade: Assegurar aos seus beneficiários os meios imprescindíveis de manutenção por motivo de incapacidade, idade avançada, tempo de contribuição, reclusão e falecimento e dar proteção à maternidade e à família.

Programa	Ação	sub ação	Valor do PPA	Exercício 2012
Programa	Políticas Públicas			
1025	PREVIDÊNCIA DOS SERVIDORES MUNICIPAIS			991.900
Objetivo	Assegurar aos servidores efetivos municipais e seus dependentes a garantia da concessão de benefícios, de acordo com a legislação previdenciária em vigor.			346.300
Projeto	14201.0912310251.010	CAPITALIZAÇÃO DE RECURSOS FINANCEIROS	732.400	200.000
0143	GERENCIAR RECURSOS FINANCEIROS			
	unidade	UN		
	Exerc	Meta	Região	
	2012	1	Todo o Município	
	2013	1	Todo o Município	
Atividade	14201.0412110252.045	PROMOÇÃO DA EFICIÊNCIA	259.500	146.300
0142	APOIAR O FUNCIONAMENTO DOS CONSELHOS			
	unidade	UN		
	Exerc	Meta	Região	
	2012	1	Todo o Município	
	2013	1	Todo o Município	
0889	REALIZAR CONFERÊNCIA PREVIDENCIÁRIA			
	unidade	UN		
	Exerc	Meta	Região	
	2012	1	Todo o Município	
0890	REALIZAR CICLOS DE ESTUDOS PREVIDENCIÁRIOS			
	unidade	UN		
	Exerc	Meta	Região	
	2012	1	Todo o Município	
	2013	1	Todo o Município	
0891	DISTRIBUIR MATERIAL			
	unidade	UN		
	Exerc	Meta	Região	
	2012	1	Todo o Município	
Programa	Políticas Públicas			
1026	PROGRAMA DE APOIO AO INATIVO - P.A.I.			137.300
Objetivo	Resgatar o vínculo do servidor inativo ao Regime Próprio de Previdência do Servidor - RPPS.			64.100
Atividade	14201.0927210262.046	GESTÃO DO PROGRAMA DE PÓS-APOSENTADORIA	137.300	64.100
0892	DIVULGAR O CÁLCULO ATUARIAL E O PLANO DE AÇÃO			
	unidade	UN		
	Exerc	Meta	Região	
	2012	1	Todo o Município	
	2013	1	Todo o Município	

Unidade 14201 INSTITUTO DE PREVIDÊNCIA SOCIAL DOS SERVIDORES DO MUNICÍPIO DO CABO DE SANTO AGOSTINHO - CABOPREV

Programa	Ação	sub ação	Valor do PPA	Exercício 2012
0893	PROMOVER OFICINAS COM APOIO DAS SECRETARIAS AFINS			
	<i>unidade</i>	UN		
	<i>Exerc</i>	<i>Meta</i>		<i>Região</i>
	2012	1		Todo o Município
	2013	1		Todo o Município
0894	IMPLANTAR O SISTEMA DE INCLUSÃO DIGITAL			
	<i>unidade</i>	UN		
	<i>Exerc</i>	<i>Meta</i>		<i>Região</i>
	2012	1		Todo o Município
	2013	1		Todo o Município
0895	DISTRIBUIR MATERIAL			
	<i>unidade</i>	UN		
	<i>Exerc</i>	<i>Meta</i>		<i>Região</i>
	2012	1		Todo o Município
	2013	1		Todo o Município
Programa	Políticas Públicas			
1027	PAGAMENTO DE BENEFÍCIOS - FUNDO FINANCEIRO			34.348.600
Objetivo	Pagar encargos e conceder benefícios aos aposentados e pensionistas dos Poderes Executivo e Legislativo do Fundo Financeiro.			16.326.900
Oper.Especial	14201.0927210279.024	ENCARGOS COM INATIVOS E PENSIONISTAS DO PODER EXECUTIVO - FUNDO FINANCEIRO	33.749.300	16.047.000
0144	PAGAR ENCARGOS COM INATIVOS E PENSIONISTAS DO PODER EXECUTIVO - FUNDO FINANCEIRO			
	<i>unidade</i>	UN		
	<i>Exerc</i>	<i>Meta</i>		<i>Região</i>
	2012	1		Todo o Município
	2013	1		Todo o Município
Oper.Especial	14201.0927210279.025	ENCARGOS COM INATIVOS E PENSIONISTAS DO PODER LEGISLATIVO - FUNDO FINANCEIRO	49.900	23.300
0145	PAGAR ENCARGOS COM INATIVOS E PENSIONISTAS DO PODER LEGISLATIVO - FUNDO FINANCEIRO			
	<i>unidade</i>	UN		
	<i>Exerc</i>	<i>Meta</i>		<i>Região</i>
	2012	1		Todo o Município
	2013	1		Todo o Município
Oper.Especial	14201.0927210279.026	CONCESSÃO DE BENEFÍCIOS AOS SERVIDORES DO PODER EXECUTIVO - FUNDO FINANCEIRO	499.500	233.300
0146	CONCEDER BENEFÍCIOS AOS SERVIDORES DO PODER EXECUTIVO - FUNDO FINANCEIRO			
	<i>unidade</i>	UN		
	<i>Exerc</i>	<i>Meta</i>		<i>Região</i>
	2012	1		Todo o Município
	2013	1		Todo o Município
Oper.Especial	14201.0927210279.027	CONCESSÃO DE BENEFÍCIOS AOS SERVIDORES DO PODER LEGISLATIVO - FUNDO FINANCEIRO	49.900	23.300

Unidade 14201 INSTITUTO DE PREVIDÊNCIA SOCIAL DOS SERVIDORES DO MUNICÍPIO DO CABO DE SANTO AGOSTINHO - CABOPREV

Programa	Ação	sub ação	Valor do PPA	Exercício 2012
0152	CONCEDER BENEFÍCIOS AOS SERVIDORES DO PODER LEGISLATIVO - FUNDO FINANCEIRO			
	<i>unidade</i>	UN		
	<i>Exerc</i>	<i>Meta</i>		<i>Região</i>
	2012	1		Todo o Município
	2013	1		Todo o Município
Programa	Políticas Públicas			
1028	PAGAMENTO DE BENEFÍCIOS - FUNDO PREVIDENCIÁRIO		1.401.200	699.900
Objetivo	Pagar encargos e conceder benefícios aos aposentados e pensionistas dos Poderes Executivo e Legislativo do Fundo Previdenciário.			
Oper.Especial	14201.0927210289.028	ENCARGOS COM INATIVOS E PENSIONISTAS DO PODER EXECUTIVO - FUNDO PREVIDENCIÁRIO	309.100	176.000
0896	PAGAR ENCARGOS COM INATIVOS E PENSIONISTAS DO PODER EXECUTIVO - FUNDO PREVIDENCIÁRIO			
	<i>unidade</i>	UN		
	<i>Exerc</i>	<i>Meta</i>		<i>Região</i>
	2012	1		Todo o Município
	2013	1		Todo o Município
Oper.Especial	14201.0927210289.029	ENCARGOS COM INATIVOS E PENSIONISTAS DO PODER LEGISLATIVO - FUNDO PREVIDENCIÁRIO	12.500	5.800
0897	PAGAR ENCARGOS COM INATIVOS E PENSIONISTAS DO PODER LEGISLATIVO - FUNDO PREVIDENCIÁRIO			
	<i>unidade</i>	UN		
	<i>Exerc</i>	<i>Meta</i>		<i>Região</i>
	2012	1		Todo o Município
	2013	1		Todo o Município
Oper.Especial	14201.0927210289.030	CONCESSÃO DE BENEFÍCIOS AOS SERVIDORES DO PODER EXECUTIVO - FUNDO PREVIDENCIÁRIO	1.020.700	488.300
0898	CONCEDER BENEFÍCIOS AOS SERVIDORES DO PODER EXECUTIVO - FUNDO PREVIDENCIÁRIO			
	<i>unidade</i>	UN		
	<i>Exerc</i>	<i>Meta</i>		<i>Região</i>
	2012	1		Todo o Município
	2013	1		Todo o Município
Oper.Especial	14201.0927210289.031	CONCESSÃO DE BENEFÍCIOS AOS SERVIDORES DO PODER LEGISLATIVO - FUNDO PREVIDENCIÁRIO	12.500	5.800
0899	CONCEDER BENEFÍCIOS AOS SERVIDORES DO PODER LEGISLATIVO - FUNDO PREVIDENCIÁRIO			
	<i>unidade</i>	UN		
	<i>Exerc</i>	<i>Meta</i>		<i>Região</i>
	2012	1		Todo o Município
	2013	1		Todo o Município
Oper.Especial	14201.0927210289.032	ENCARGOS COM INATIVOS E PENSIONISTAS DA ADMINISTRAÇÃO INDIRETA - FUNDO PREVIDENCIÁRIO	23.200	12.000
0150	PAGAR ENCARGOS COM INATIVOS E PENSIONISTAS DA ADMINISTRAÇÃO INDIRETA - FACHUCA - FUNDO PREVIDENCIÁRIO			
	<i>unidade</i>	UN		
	<i>Exerc</i>	<i>Meta</i>		<i>Região</i>

Unidade 14201 INSTITUTO DE PREVIDÊNCIA SOCIAL DOS SERVIDORES DO MUNICÍPIO
DO CABO DE SANTO AGOSTINHO - CABOPREV

Programa	Ação	sub ação	Valor do PPA	Exercício 2012
	2012	1		
	2013	1		
Oper.Especial	14201.0927210289.033	CONCESSÃO DE BENEFÍCIOS AOS SERVIDORES DA ADMINISTRAÇÃO INDIRETA - FUNDO PREVIDENCIÁRIO	23.200	12.000
0151	CONCEDER BENEFÍCIOS AOS SERVIDORES DA ADMINISTRAÇÃO INDIRETA - FACHUCA - FUNDO PREVIDENCIÁRIO			
	unidade	UN		
	Exerc	Meta	Região	
	2012	1	Todo o Município	
	2013	1	Todo o Município	
Programa	Políticas Públicas			
1029	RESERVA DO REGIME PRÓPRIO DE PREVIDÊNCIA DO SERVIDOR			9.928.600
Objetivo	Garantir desembolsos futuros do Regime Próprio de Previdência Social - RPPS, para os ingressos previstos que ultrapassarem as despesas orçamentárias fixadas no exercício.			4.200.000
Atividade	14201.0912310292.047	GESTÃO DA RESERVA DO RPPS	9.928.600	4.200.000
0900	GERIR A RESERVA DO RPPS			
	unidade	UN		
	Exerc	Meta	Região	
	2012	1	Todo o Município	
	2013	1	Todo o Município	
Programa	Políticas Públicas			
7203	PROGRAMA DE PRÉ-APOSENTADORIA - P.P.A.			210.000
Objetivo	Preparar o servidor ativo para a aposentadoria			100.000
Atividade	14201.0927272032.043	GESTÃO DO PROGRAMA DE PRÉ- APOSENTADORIA	210.000	100.000
8043	REALIZAR AÇÕES DE PRÉ-APOSENTADORIA			
	unidade	UN		
	Exerc	Meta	Região	
	2012	1	Todo o Município	
	2013	1	Todo o Município	
Programa	Apoio Administrativo			
7040	APOIO ADMINISTRATIVO ÀS AÇÕES DO CABOPREV, DO FUNDO FINANCEIRO E DO FUNDO PREVIDENCIÁRIO			2.072.700
Objetivo	Proporcionar o apoio gerencial e administrativo à operacionalização do Regime Próprio de Previdência do Servidor Efetivo Municipal.			1.074.500
Atividade	14201.0912270408.050	GESTÃO DO INSTITUTO DE PREVIDÊNCIA SOCIAL DOS SERVIDORES DO MUNICÍPIO DO CABO DE SANTO AGOSTINHO - CABOPREV	2.072.700	1.074.500
0149	GERIR O CABOPREV			
	unidade	UN		
	Exerc	Meta	Região	
	2012	1	Todo o Município	
	2013	1	Todo o Município	
0901	IMPLANTAR SISTEMA DE GESTÃO PREVIDENCIÁRIA			
	unidade	UN		
	Exerc	Meta	Região	
	2012	1	Todo o Município	
	2013	1	Todo o Município	

PREFEITURA MUNICIPAL DO CABO DE SANTO AGOSTINHO
 Programa Plurianual de Trabalho 2012 - 2013

Página: 52
 R\$ 1,00

Unidade 14201 INSTITUTO DE PREVIDÊNCIA SOCIAL DOS SERVIDORES DO MUNICÍPIO
 DO CABO DE SANTO AGOSTINHO - CABOPREV

Programa	Ação	sub ação	Valor do PPA	Exercício 2012
0902	REALIZAR RECADASTRAMENTO PREVIDENCIÁRIO			
	<i>unidade</i>	UN		
	<i>Exerc</i>	<i>Meta</i>		<i>Região</i>
	2012	1		Todo o Município
	2013	1		Todo o Município
0903	IMPLANTAR A JUNTA MÉDICA DO CABOPREV			
	<i>unidade</i>	UN		
	<i>Exerc</i>	<i>Meta</i>		<i>Região</i>
	2012	1		Todo o Município
	2013	1		Todo o Município
0904	CONCLUIR REFORMA DO PRÉDIO DO CABOPREV			
	<i>unidade</i>	UN		
	<i>Exerc</i>	<i>Meta</i>		<i>Região</i>
	2012	1		Todo o Município
	2013	1		Todo o Município
0905	ADQUIRIR EQUIPAMENTOS			
	<i>unidade</i>	UN		
	<i>Exerc</i>	<i>Meta</i>		<i>Região</i>
	2012	1		Todo o Município
	2013	1		Todo o Município
Total da Unidade			49.090.300	22.811.700



**SECRETARIA MUNICIPAL DE PLANEJAMENTO E MEIO
AMBIENTE**

Unidade 15100 GABINETE DO SECRETÁRIO MUNICIPAL DE PLANEJAMENTO E MEIO AMBIENTE

Legislação: Leis Municipais nºs 1.758, de 10/01/1997; 1.924, de 29/12/2000; 1.938, de 28/09/2001; 2.046, de 06/03/2003; 2.277, de 26/10/2005; 2.346, de 18/09/2006; 2.410, de 12/09/2007 e 2.467, de 11/12/2008.

Finalidade: Definir e implementar programas e projetos de desenvolvimento do Município, abrangendo as áreas de meio ambiente, desenvolvimento físico-territorial e urbanístico; promover a integração metropolitana; estudar e propor áreas de proteção ambiental e de recomposição da vegetação ciliar no âmbito do Município; formular e propor um Código Ambiental Municipal; promover a articulação e a integração dos diversos órgãos públicos nos três níveis de governo, no que concerne às ações.

Programa	Ação	sub ação	Valor do PPA	Exercício 2012
Programa	Políticas Públicas			
1030	GESTÃO DA POLÍTICA MUNICIPAL DE PLANEJAMENTO E MEIO AMBIENTE		946.000	698.000
Objetivo	Implantar modelo de ação integrada, visando a consolidação do Plano Estratégico de Desenvolvimento Sustentável e instrumentalizar, elaborar, acompanhar e avaliar o plano de ação e a legislação orçamentária.			
Atividade	15100.0412110302.050	SUPERVISÃO E COORDENAÇÃO DA POLÍTICA MUNICIPAL DE PLANEJAMENTO E MEIO AMBIENTE	755.000	600.000
0153	SUPERVISIONAR E COORDENAR A POLÍTICA MUNICIPAL DE PLANEJAMENTO E MEIO AMBIENTE			
	<i>unidade</i>	UN		
	<i>Exerc</i>	<i>Meta</i>	<i>Região</i>	
	2012	1	Todo o Município	
	2013	1	Todo o Município	
0154	CAPTAR RECURSOS PARA INVESTIMENTOS E GARANTIR AS CORRESPONDENTES CONTRAPARTIDAS			
	<i>unidade</i>	UN		
	<i>Exerc</i>	<i>Meta</i>	<i>Região</i>	
	2012	1	Todo o Município	
	2013	1	Todo o Município	
0159	ELABORAÇÃO DO PLANOS SETORIAIS			
	<i>unidade</i>	UN		
	<i>Exerc</i>	<i>Meta</i>	<i>Região</i>	
	2012	1	Todo o Município	
8024	ELABORAR A LEGISLAÇÃO URBANÍSTICA E AMBIENTAL			
	<i>unidade</i>	UN		
	<i>Exerc</i>	<i>Meta</i>	<i>Região</i>	
	2012	1	Todo o Município	
	2013	1	Todo o Município	
Atividade	15100.0412110302.051	OPERACIONALIZAÇÃO DO SISTEMA INTEGRADO DE PLANEJAMENTO E ORÇAMENTO	191.000	98.000
0155	PROCEDER À ELABORAÇÃO, EXECUÇÃO, REVISÃO E ACOMPANHAMENTO DA LDO, DO PPA E DA LOA			
	<i>unidade</i>	UN		
	<i>Exerc</i>	<i>Meta</i>	<i>Região</i>	
	2012	1	Todo o Município	
	2013	1	Todo o Município	
0156	IMPLEMENTAR AÇÕES VOLTADAS PARA OTIMIZAR A UTILIZAÇÃO DOS DOCUMENTOS CONSTITUCIONAIS			
	<i>unidade</i>	UN		
	<i>Exerc</i>	<i>Meta</i>	<i>Região</i>	
	2012	1	Todo o Município	
	2013	1	Todo o Município	

Unidade 15100 GABINETE DO SECRETÁRIO MUNICIPAL DE PLANEJAMENTO E MEIO AMBIENTE

Programa	Ação	sub ação	Valor do PPA	Exercício 2012
0157	ADEQUAR AS ALTERAÇÕES DE REFORMAS ADMINISTRATIVAS ÀS EXIGÊNCIAS LEGAIS/CONSTITUCIONAIS			
	<i>unidade</i>	UN		
	<i>Exerc</i>	<i>Meta</i>		<i>Região</i>
	2012	1		Todo o Município
	2013	1		Todo o Município
0158	PROMOVER, REALIZAR E EXECUTAR CURSOS, SEMINÁRIOS E WORKSHOPS VOLTADOS PARA A CAPACITAÇÃO ORÇAMENTÁRIA			
	<i>unidade</i>	UN		
	<i>Exerc</i>	<i>Meta</i>		<i>Região</i>
	2012	1		Todo o Município
	2013	1		Todo o Município
Programa	Políticas Públicas			
1031	MELHORIA DA HABITABILIDADE			25.000
Objetivo	Definir e implementar uma política habitacional para o Cabo de Santo Agostinho, bem como os programas e projetos a relacionados.			25.000
Projeto	15100.1612510311.015	HABITAR BRASIL - BID	25.000	25.000
0173	CONSTRUIR BANCO DE DADOS E SISTEMA DE INFORMAÇÃO GEOGRÁFICA PARA A GESTÃO DE HABITABILIDADE			
	<i>unidade</i>	UN		
	<i>Exerc</i>	<i>Meta</i>		<i>Região</i>
	2012	1		Todo o Município
Programa	Políticas Públicas			
1061	ARTICULANDO COM A SOCIEDADE			150.000
Objetivo	Apoiar as iniciativas da sociedade organizada através dos fundos, conselhos e comissões municipais.			50.000
Atividade	15100.0412210612.063	APOIO ÀS COMISSÕES, FUNDOS E CONSELHOS MUNICIPAIS VINCULADOS AO ÓRGÃO	150.000	50.000
0166	ESTRUTURAR E MANTER O FÓRUM DA CIDADE			
	<i>unidade</i>	UN		
	<i>Exerc</i>	<i>Meta</i>		<i>Região</i>
0171	PROMOVER A IMPLANTAÇÃO E O ACOMPANHAMENTO DO FUNDO MUNICIPAL DE HABITAÇÃO DE INTERESSE SOCIAL - FMHIS			
	<i>unidade</i>	UN		
	<i>Exerc</i>	<i>Meta</i>		<i>Região</i>
0210	APOIAR E MANTER AS ATIVIDADES DO CONSELHO DE CONTROLE URBANÍSTICO E O FÓRUM DA CIDADE			
	<i>unidade</i>	UN		
	<i>Exerc</i>	<i>Meta</i>		<i>Região</i>
	2012	1		Todo o Município
	2013	1		Todo o Município
0239	APOIAR E MANTER AS ATIVIDADES DO CONSELHO GESTOR DA POLÍTICA MUNICIPAL DE HABITAÇÃO E O FMHIS			
	<i>unidade</i>	UN		
	<i>Exerc</i>	<i>Meta</i>		<i>Região</i>
	2012	1		Todo o Município
	2013	1		Todo o Município

Unidade 15100 GABINETE DO SECRETÁRIO MUNICIPAL DE PLANEJAMENTO E MEIO AMBIENTE

Programa	Ação	sub ação	Valor do PPA	Exercício 2012
Programa	Políticas Públicas			
3011	PROGRAMA MUNICIPAL DE FORMAÇÃO, CAPACITAÇÃO E QUALIFICAÇÃO PROFISSIONAL			183.200
Objetivo	Promover o aperfeiçoamento profissional do quadro funcional, visando a melhoria dos serviços prestados à população.			90.000
Atividade	15100.0412830114.030	QUALIFICAÇÃO E DESENVOLVIMENTO DE RECURSOS HUMANOS DA ADMINISTRAÇÃO PÚBLICA MUNICIPAL	183.200	90.000
0160	DESENVOLVER AÇÕES DE CAPACITAÇÃO DO SERVIDOR PÚBLICO NOS NÍVEIS DE EXTENSÃO E PÓS GRADUAÇÃO/MESTRADO/DOCTORADO			
	<i>unidade</i>	<i>UN</i>		
	<i>Exerc</i>	<i>Meta</i>	<i>Região</i>	
0161	PROMOVER TREINAMENTO E CAPACITAÇÃO DE RECURSOS HUMANOS			
	<i>unidade</i>	<i>UN</i>		
	<i>Exerc</i>	<i>Meta</i>	<i>Região</i>	
	2012	1	Todo o Município	
	2013	1	Todo o Município	
Programa	Apoio Administrativo			
7019	ESTRUTURAÇÃO E MODERNIZAÇÃO DA ADMINISTRAÇÃO DO MUNICÍPIO (PNAFM)			3.000.000
Objetivo	Implantar base de dados unificada e georreferenciada que forneça informações precisas e de qualidade, orientando na tomada de decisões gerenciais e ampliar o conceito de cidadania através da divulgação do Plano Diretor Municipal.			3.000.000
Projeto	15100.0412270197.020	EXECUÇÃO DE AÇÕES DO PROGRAMA DE ESTRUTURAÇÃO E MODERNIZAÇÃO DA ADMINISTRAÇÃO DO MUNICÍPIO (PNAFM)	3.000.000	3.000.000
0167	IMPLANTAR CADASTRO MULTIFINALITÁRIO E GEORREFERENCIADO DE ÂMBITO MULTISSETORIAL			
	<i>unidade</i>	<i>UN</i>		
	<i>Exerc</i>	<i>Meta</i>	<i>Região</i>	
	2012	1	Todo o Município	
0168	DIVULGAR O PLANO DIRETOR PARA OS MUNICÍPIOS			
	<i>unidade</i>	<i>UN</i>		
	<i>Exerc</i>	<i>Meta</i>	<i>Região</i>	
	2012	1	Todo o Município	
Programa	Apoio Administrativo			
7045	APOIO ADMINISTRATIVO ÀS AÇÕES DO GABINETE DO SECRETÁRIO MUNICIPAL DE PLANEJAMENTO E MEIO AMBIENTE			2.730.000
Objetivo	Executar os serviços administrativos, abrangendo as tarefas de natureza financeira, de pessoal, de material e de patrimônio.			1.580.000
Atividade	15100.0412270458.055	GESTÃO ADMINISTRATIVA DO GABINETE DO SECRETÁRIO MUNICIPAL DE PLANEJAMENTO E MEIO AMBIENTE	2.730.000	1.580.000
0164	DESENVOLVER AÇÕES DE MANUTENÇÃO DO ÓRGÃO			
	<i>unidade</i>	<i>UN</i>		
	<i>Exerc</i>	<i>Meta</i>	<i>Região</i>	
	2012	1	Todo o Município	
	2013	1	Todo o Município	

PREFEITURA MUNICIPAL DO CABO DE SANTO AGOSTINHO
 Programa Plurianual de Trabalho 2012 - 2013
 Unidade 15102 SECRETARIA EXECUTIVA DE MEIO AMBIENTE

Página: 57
 R\$ 1,00

Legislação: Leis Municipais nºs 1.758, de 10/01/1997; 1.924, de 29/12/2000; 1.938, de 28/09/2001; 2.046, de 06/03/2003; 2.277, de 26/10/2005; 2.410, de 12/09/2007 e 2.467, de 11/12/2008.

Finalidade: Organizar e coordenar a fiscalização ambiental para o controle e monitoração das potenciais fontes de poluição existent Município, em conjunto com outros serviços de fiscalização da Administração Municipal e de órgãos estaduais e federais elaborar e manter atualizados os cadastros e registros relativos ao controle ambiental; executar o licenciamento ambiental empreendimentos a serem instalados ou existentes no Município; orientar e supervisionar outros órgãos do Município a

Programa	Ação	sub ação	Valor do PPA	Exercício 2012
Programa	Políticas Públicas			
1037	MUNICIPALIZAÇÃO DAS AÇÕES DE CONTROLE AMBIENTAL			590.000
Objetivo	Consolidar as ações de controle - fiscalização, licenciamento e monitoramento - de atividades e empreendimentos de im local, visando melhorar a qualidade de vida da população.			250.000
Atividade	15102.1854210372.053	MUNICIPALIZAÇÃO DAS AÇÕES DE CONTROLE AMBIENTAL	590.000	250.000
0169	ELABORAR DIAGNÓSTICO E BANCO DE DADOS TÉCNICO-AMBIENTAL			
	<i>unidade</i>	UN		
	<i>Exerc</i>	<i>Meta</i>	<i>Região</i>	
	2012	1	Todo o Município	
	2013	1	Todo o Município	
0172	IMPLANTAR E MANTER BANCO DE DADOS DOS EMPREENDIMENTOS INDUSTRIAIS/ COMERCIAIS E DAS ATIVIDADES POTENCIALMENTE POLUIDORAS C/GEORREFERENCIAMENTO			
	<i>unidade</i>	UN		
	<i>Exerc</i>	<i>Meta</i>	<i>Região</i>	
0174	PLANEJAR AS AÇÕES DE CONTROLE AMBIENTAL			
	<i>unidade</i>	UN		
	<i>Exerc</i>	<i>Meta</i>	<i>Região</i>	
0175	IMPLANTAR SISTEMA INFORMATIZADO DE CONTROLE E LICENCIAMENTO AMBIENTAL			
	<i>unidade</i>	UN		
	<i>Exerc</i>	<i>Meta</i>	<i>Região</i>	
0191	IMPLANTAR O LICENCIAMENTO AMBIENTAL DE ATIVIDADES/EMPREENHIMENTOS DE IMPACTO LOCAL			
	<i>unidade</i>	UN		
	<i>Exerc</i>	<i>Meta</i>	<i>Região</i>	
0193	CAPACITAR PROFISSIONAIS DA SEMA PARA A MUNICIPALIZAÇÃO			
	<i>unidade</i>	UN		
	<i>Exerc</i>	<i>Meta</i>	<i>Região</i>	
	2012	1	Todo o Município	
	2013	1	Todo o Município	
0194	ELABORAR PROCEDIMENTOS E MANUAIS DE FISCALIZAÇÃO E LICENCIAMENTO			
	<i>unidade</i>	UN		
	<i>Exerc</i>	<i>Meta</i>	<i>Região</i>	
Programa	Políticas Públicas			
1043	CONTROLE AMBIENTAL			435.000
Objetivo	Assegurar o cumprimento da legislação ambiental.			160.000
Atividade	15102.1854210432.057	MANTER AS AÇÕES DE CONTROLE AMBIENTAL	260.000	90.000
0176	FISCALIZAR, LICENCIAR E MONITORAR AÇÕES VOLTADAS PARA O CONTROLE AMBIENTAL			
	<i>unidade</i>	UN		
	<i>Exerc</i>	<i>Meta</i>	<i>Região</i>	
	2012	1	Todo o Município	
	2013	1	Todo o Município	

Programa	Ação	sub ação	Valor do PPA	Exercício 2012
0177	CAPACITAR PROFISSIONAIS DA SEMA PARA O CONTROLE AMBIENTAL			
	<i>unidade</i>	UN		
	<i>Exerc</i>	<i>Meta</i>	<i>Região</i>	
	2012	1	Todo o Município	
	2013	1	Todo o Município	
0195	PROMOVER AÇÕES DE FISCALIZAÇÃO E MONITORAMENTO VISANDO GARANTIR A LEGISLAÇÃO DE CONTROLE DA POLUIÇÃO SONORA			
	<i>unidade</i>	UN		
	<i>Exerc</i>	<i>Meta</i>	<i>Região</i>	
0196	FISCALIZAR E LICENCIAR UNIDADES UNIFAMILIARES E MULTIFAMILIARES QUANTO AO ESGOTAMENTO SANITÁRIO			
	<i>unidade</i>	UN		
	<i>Exerc</i>	<i>Meta</i>	<i>Região</i>	
0197	FISCALIZAR E LICENCIAR UNIDADES UNIFAMILIARES E MULTIFAMILIARES QUANTO AO ESGOTAMENTO SANITÁRIO			
	<i>unidade</i>	UN		
	<i>Exerc</i>	<i>Meta</i>	<i>Região</i>	
0198	FAZER O CONTROLE AMBIENTAL DAS UNIDADES DE CONSERVAÇÃO - UC'S			
	<i>unidade</i>	UN		
	<i>Exerc</i>	<i>Meta</i>	<i>Região</i>	
0199	FISCALIZAR DESMATAMENTOS IRREGULARES			
	<i>unidade</i>	UN		
	<i>Exerc</i>	<i>Meta</i>	<i>Região</i>	
0201	ADQUIRIR EQUIPAMENTOS E TECNOLOGIAS VISANDO APOIAR A FISCALIZAÇÃO E O LICENCIAMENTO AMBIENTAL			
	<i>unidade</i>	UN		
	<i>Exerc</i>	<i>Meta</i>	<i>Região</i>	
0237	CAPACITAR AGENTES AMBIENTAIS			
	<i>unidade</i>	UN		
	<i>Exerc</i>	<i>Meta</i>	<i>Região</i>	
Atividade	15102.1854210434.053	GUARDA AMBIENTAL	175.000	70.000
0205	CAPACITAR GUARDAS AMBIENTAIS			
	<i>unidade</i>	UN		
	<i>Exerc</i>	<i>Meta</i>	<i>Região</i>	
	2012	1	Todo o Município	
	2013	1	Todo o Município	
0206	APOIAR AS AÇÕES PARA OPERACIONALIZAÇÃO DAS ATIVIDADES DA GUARDA AMBIENTAL			
	<i>unidade</i>	UN		
	<i>Exerc</i>	<i>Meta</i>	<i>Região</i>	
	2012	1	Todo o Município	
	2013	1	Todo o Município	
Programa	Políticas Públicas			
1130	GESTÃO DO FUNDO MUNICIPAL DE MEIO AMBIENTE		300.000	300.000
Objetivo	Contribuir para o fortalecimento da Política Municipal de Meio Ambiente			
Atividade	15102.1812211302.028	APOIAR AS AÇÕES DO FUNDO MUNICIPAL DE MEIO AMBIENTE	300.000	300.000

Programa	Ação	sub ação	Valor do PPA	Exercício 2012
8048	APOIO AO COMDEMA			
	<i>unidade</i>	UN		
	<i>Exerc</i>	<i>Meta</i>		<i>Região</i>
	2012	1		Todo o Município
8049	APOIO AS AÇÕES DO FEMA			
	<i>unidade</i>	UN		
	<i>Exerc</i>	<i>Meta</i>		<i>Região</i>
	2012	1		Todo o Município
8050	APOIAR E PROMOVER AÇÕES DE ARTICULAÇÕES INSTITUCIONAIS			
	<i>unidade</i>	UN		
	<i>Exerc</i>	<i>Meta</i>		<i>Região</i>
	2012	1		Todo o Município
8051	APOIAR A SECRETARIA NOS INVESTIMENTOS E CAPACITAÇÃO DE SEUS PROFISSIONAIS			
	<i>unidade</i>	UN		
	<i>Exerc</i>	<i>Meta</i>		<i>Região</i>
	2012	1		Todo o Município
Programa	Finalístico			
3024	EDUCAÇÃO AMBIENTAL		145.000	70.000
Objetivo	Promover educação ambiental no âmbito do Município, visando a conscientização da população para uma melhoria da q de vida.			
Atividade	15102.1854130244.054	EDUCAÇÃO AMBIENTAL	145.000	70.000
0207	PROMOVER E DESENVOLVER AÇÕES DE EDUCAÇÃO AMBIENTAL			
	<i>unidade</i>	UN		
	<i>Exerc</i>	<i>Meta</i>		<i>Região</i>
	2012	1		Todo o Município
	2013	1		Todo o Município
0231	PROMOVER OFICINAS DE EDUCAÇÃO AMBIENTAL PARA ESCOLAS			
	<i>unidade</i>	UN		
	<i>Exerc</i>	<i>Meta</i>		<i>Região</i>
0232	APOIAR COOPERATIVAS E ASSOCIAÇÕES DE CATADORES DE MATERIAIS RECICLÁVEIS			
	<i>unidade</i>	UN		
	<i>Exerc</i>	<i>Meta</i>		<i>Região</i>
0235	COORDENAR E APOIAR AS ATIVIDADES DO FÓRUM ESTADUAL E MUNICIPAL DO LIXO E CIDADANIA			
	<i>unidade</i>	UN		
	<i>Exerc</i>	<i>Meta</i>		<i>Região</i>
0236	ELABORAR E APOIAR PROGRAMAS DE RECICLAGEM DE RESÍDUOS SÓLIDOS			
	<i>unidade</i>	UN		
	<i>Exerc</i>	<i>Meta</i>		<i>Região</i>
0238	PRODUZIR MATERIAL ILUSTRATIVO SOBRE A QUESTÃO AMBIENTAL (FOLHETOS, APOSTILAS, MANUAIS)			
	<i>unidade</i>	UN		
	<i>Exerc</i>	<i>Meta</i>		<i>Região</i>

Programa	Ação	sub ação	Valor do PPA	Exercício 2012
<i>Programa</i>	<i>Apoio Administrativo</i>			
7047	APOIO ADMINISTRATIVO ÀS AÇÕES DA SECRETARIA EXECUTIVA DE MEIO AMBIENTE		3.099.000	1.595.000
<i>Objetivo</i>	Executar os serviços administrativos, abrangendo as tarefas de natureza financeira, de pessoal, de material e de patrim			
<i>Atividade</i>	15102.0412270478.060	GESTÃO ADMINISTRATIVA DA SECRETARIA EXECUTIVA DE MEIO AMBIENTE	3.099.000	1.595.000
0254	DESENVOLVER AÇÕES DE MANUTENÇÃO DO ÓRGÃO			
	<i>unidade</i>	UN		
	<i>Exerc</i>	<i>Meta</i>	<i>Região</i>	
	2012	1	Todo o Município	
	2013	1	Todo o Município	
Total da Unidade			4.569.000	2.375.000

PREFEITURA MUNICIPAL DO CABO DE SANTO AGOSTINHO
Programa Plurianual de Trabalho 2012 - 2013

Página: 61
R\$ 1,00

Unidade 15103 SUPERINTENDÊNCIA DE CONTROLE URBANO

Legislação: Leis Municipais nºs 1.758, de 10/01/1997; 1.924, de 29/12/2000; 1.938, de 28/09/2001; 2.046, de 06/03/2003; 2.277, de 26/10/2005; 2.410, de 12/09/2007; 2.467, de 11/12/2008 e 2.584, de 27/08/2010.

Finalidade: Exercer o controle do uso e ocupação do solo na cidade do Cabo de Santo Agostinho, através da análise de projetos, licenciamento, regularizações ou reforma de edificações comerciais, residenciais e industriais; aprovar planos urbanísticos de parcelamento do solo; fiscalizar o uso e ocupação em áreas públicas e privadas; implementar as políticas públicas de regulação urbana referente ao código de posturas do Município e a que consta do Plano Diretor; cumprir os mandados

Programa	Ação	sub ação	Valor do PPA	Exercício 2012
Programa	Finalístico			
3018	FORTALECIMENTO DO CONTROLE URBANO		270.000	75.000
Objetivo	Planejar, executar e investir numa política estruturada de controle do uso e ocupação do solo na cidade do Cabo de Santo Agostinho, assegurando o cumprimento da legislação municipal.			
Atividade	15103.1512730184.038	CONTROLE DO ESPAÇO URBANO	90.000	25.000
0188	CRIAR E ATUALIZAR INSTRUMENTOS LEGAIS			
	<i>unidade</i>	UN		
	<i>Exerc</i>	<i>Meta</i>	<i>Região</i>	
	2012	1	Todo o Município	
	2013	1	Todo o Município	
0252	IMPLEMENTAR E EXECUTAR PLANOS E AÇÕES VOLTADOS À FISCALIZAÇÃO E LICENCIAMENTO NOS ESPAÇOS URBANOS			
	<i>unidade</i>	UN		
	<i>Exerc</i>	<i>Meta</i>	<i>Região</i>	
	2012	1	Todo o Município	
	2013	1	Todo o Município	
Atividade	15103.1512230184.043	APOIO OPERACIONAL AO CONTROLE URBANO	95.000	25.000
0212	ASSEGURAR APOIO LOGÍSTICO E OPERACIONAL E DESENVOLVER AÇÕES DE MANUTENÇÃO DO CONTROLE URBANO			
	<i>unidade</i>	UN		
	<i>Exerc</i>	<i>Meta</i>	<i>Região</i>	
	2012	1	Todo o Município	
	2013	1	Todo o Município	
0222	PROMOVER AÇÕES VISANDO A MELHORIA DO ATENDIMENTO AO PÚBLICO			
	<i>unidade</i>	UN		
	<i>Exerc</i>	<i>Meta</i>	<i>Região</i>	
0225	PROMOVER AÇÃO DEMOLITÓRIA DE MORADIAS EM SITUAÇÃO DE RISCO			
	<i>unidade</i>	UN		
	<i>Exerc</i>	<i>Meta</i>	<i>Região</i>	
0245	CAPACITAR SERVIDORES ATRAVÉS DE CURSOS, SEMINÁRIOS E OUTROS EVENTOS			
	<i>unidade</i>	UN		
	<i>Exerc</i>	<i>Meta</i>	<i>Região</i>	
	2012	1	Todo o Município	
	2013	1	Todo o Município	
Atividade	15103.2312730184.045	ORDENAMENTO DO COMÉRCIO INFORMAL	85.000	25.000
0189	ELABORAR E IMPLEMENTAR PLANO ESPECIAL DE ORDENAMENTO DO COMÉRCIO INFORMAL			
	<i>unidade</i>	UN		
	<i>Exerc</i>	<i>Meta</i>	<i>Região</i>	
	2012	1	Todo o Município	
	2013	1	Todo o Município	

Programa	Ação	sub ação	Valor do PPA	Exercício 2012
0214	CADASTRAR, ORDENAR E MONITORAR O FUNCIONAMENTO DO COMÉRCIO INFORMAL			
	<i>unidade</i>	UN		
	<i>Exerc</i>	<i>Meta</i>		<i>Região</i>
	2012	1		Todo o Município
	2013	1		Todo o Município
Programa	Finalístico			
3020	DESENVOLVIMENTO DO CONTROLE URBANÍSTICO		80.000	
Objetivo	Assegurar o cumprimento da legislação urbanística			
Atividade	15103.1512730204.042	REGULARIZAÇÃO DE LOTEAMENTOS	80.000	
0227	REGULARIZAR LOTEAMENTOS EXISTENTES			
	<i>unidade</i>	UN		
	<i>Exerc</i>	<i>Meta</i>		<i>Região</i>
0228	EFETIVAR O CUMPRIMENTO DO TERMO DE COMPROMISSO DOS LOTEAMENTOS APROVADOS			
	<i>unidade</i>	UN		
	<i>Exerc</i>	<i>Meta</i>		<i>Região</i>
1922	REGULARIZAR LOTEAMENTOS EXISTENTES			
	<i>unidade</i>	UN		
	<i>Exerc</i>	<i>Meta</i>		<i>Região</i>
	2012	1		Todo o Município
	2013	1		Todo o Município
Programa	Finalístico			
3028	DESCENTRALIZAÇÃO DA GESTÃO DE CONTROLE		145.000	45.000
Objetivo	Planejar, executar e investir na descentralização do controle urbano, buscando regionalizar a estrutura funcional de gest territorial, para um eficaz crescimento ordenado e sustentável do Município.			
Atividade	15103.1512730284.039	IMPLANTAR UNIDADES REGIONAIS	145.000	45.000
0251	CRIAR ESTRUTURA FÍSICA, FUNCIONAL E OPERACIONAL			
	<i>unidade</i>	UN		
	<i>Exerc</i>	<i>Meta</i>		<i>Região</i>
	2012	1		Todo o Município
	2013	1		Todo o Município
Programa	Apoio Administrativo			
7048	APOIO ADMINISTRATIVO ÀS AÇÕES DA SUPERINTENDÊNCIA DE CONTROLE URBANO		2.240.000	1.240.000
Objetivo	Executar os serviços administrativos, abrangendo as tarefas de natureza financeira, de pessoal, de material e de patrim			
Atividade	15103.0412270488.061	GESTÃO ADMINISTRATIVA DA SUPERINTENDÊNCIA DE CONTROLE URBANO	2.240.000	1.240.000
0208	DESENVOLVER AÇÕES DE MANUTENÇÃO DO ÓRGÃO			
	<i>unidade</i>	UN		
	<i>Exerc</i>	<i>Meta</i>		<i>Região</i>
	2012	1		Todo o Município
	2013	1		Todo o Município

PREFEITURA MUNICIPAL DO CABO DE SANTO AGOSTINHO
 Programa Plurianual de Trabalho 2012 - 2013

Página: 63

R\$ 1,00

Unidade 15104 SUPERINTENDÊNCIA DE PLANEJAMENTO E PROJETOS

Legislação: Lei Municipal nº 2.467, de 11/12/2008.

Finalidade: Gerenciar e executar a elaboração de projetos, orçamentos, especificações técnicas e cronogramas de obras; padronizar tecnicamente todos os projetos desenvolvidos pela Municipalidade; manter acervo técnico e caderno de encadernado, com todos os elementos que propiciem subsídios ao desenvolvimento de qualquer ação que requeira o conhecimento de estudos e projetos já executados ou em execução; analisar e desenvolver projetos oriundos de estudo

Programa	Ação	sub ação	Valor do PPA	Exercício 2012
Programa	Políticas Públicas			
1033	ORDENAMENTO E REQUALIFICAÇÃO DOS ESPAÇOS PÚBLICOS			250.000
Objetivo	Estruturar e revitalizar os núcleos urbanos do Município através de projetos de ordenamento, requalificação e infraestrutura de espaços públicos.			100.000
Projeto	15104.1512110331.017	ORDENAMENTO E REQUALIFICAÇÃO DOS ESPAÇOS PÚBLICOS	250.000	100.000
0185	ELABORAR PLANOS DE INTERVENÇÃO PARA ORDENAMENTO E REQUALIFICAÇÃO DE ESPAÇOS PÚBLICOS			
	<i>unidade</i>	UN		
	<i>Exerc</i>	<i>Meta</i>	<i>Região</i>	
0186	ELABORAR PLANOS DE INTERVENÇÃO PARA ORDENAMENTO E REQUALIFICAÇÃO DE ESPAÇOS PÚBLICOS			
	<i>unidade</i>	UN		
	<i>Exerc</i>	<i>Meta</i>	<i>Região</i>	
	2012	1	Todo o Município	
	2013	1	Todo o Município	
Programa	Políticas Públicas			
1048	AÇÕES DE INTERESSE ESTRATÉGICO			300.000
Objetivo	Elaborar projetos estratégicos de demandas especiais dos programas prioritários da administração municipal.			150.000
Projeto	15104.1612110481.016	ELABORAÇÃO DE PROJETOS ESPECIAIS	300.000	150.000
0180	ELABORAR PROJETOS DE ENGENHARIA, ARQUITETURA E URBANISMO			
	<i>unidade</i>	UN		
	<i>Exerc</i>	<i>Meta</i>	<i>Região</i>	
	2012	1	Todo o Município	
	2013	1	Todo o Município	
0187	REALIZAR LEVANTAMENTOS TOPOGRÁFICOS E CADASTRAIS			
	<i>unidade</i>	UN		
	<i>Exerc</i>	<i>Meta</i>	<i>Região</i>	
Programa	Políticas Públicas			
1052	POLÍTICA MUNICIPAL DE HABITAÇÃO			275.000
Objetivo	Promover a política habitacional do Município através de ações integradas nos aspectos de infraestrutura, uso do solo, compatibilizados com as diretrizes dos programas federais e estaduais visando a redução do deficit habitacional e a regularização fundiária.			125.000
Projeto	15104.1612110521.021	IMPLEMENTAÇÃO DA POLÍTICA MUNICIPAL DE HABITAÇÃO	275.000	125.000
0170	IMPLEMENTAR O PLANO DE REGULARIZAÇÃO DE ZONAS ESPECIAIS DE HABITAÇÃO DE INTERESSE SOCIAL - PREZEHIS			
	<i>unidade</i>	UN		
	<i>Exerc</i>	<i>Meta</i>	<i>Região</i>	

Programa	Ação	sub ação	Valor do PPA	Exercício 2012
	2012	1		Todo o Município
	2013	1		Todo o Município
0215	ELABORAR E IMPLEMENTAR O PLANO LOCAL DE HABITAÇÃO DE INTERESSE SOCIAL			
	<i>unidade</i>	UN		
	<i>Exerc</i>	<i>Meta</i>		<i>Região</i>
	2012	1		Todo o Município
	2013	1		Todo o Município
Programa	Políticas Públicas			
3110	VALORIZAÇÃO DO PATRIMÔNIO HISTÓRICO, CULTURAL E NATURAL			100.000
Objetivo	Elaborar e estruturar ações integradas de valorização, preservação e conservação do patrimônio histórico, cultural e nat território municipal.			100.000
Projeto	15104.1339131101.008	VALORIZAÇÃO DO PATRIMÔNIO HISTÓRICO, CULTURAL E NATURAL		100.000
8046	ATUALIZAR O INVENTÁRIO DE BENS E IMOVEIS DO INTERESSE HISTÓRICO, CULTURA E NATURAL			
	<i>unidade</i>	UN		
	<i>Exerc</i>	<i>Meta</i>		<i>Região</i>
	2012	1		Todo o Município
8047	ELABORAR E EXECUTAR PROJETOS DE CONSERVAÇÃO E PRESERVAÇÃO DE BENS E IMOVEIS HISTÓRICOS, CULTURAL E NATURAL			
	<i>unidade</i>	UN		
	<i>Exerc</i>	<i>Meta</i>		<i>Região</i>
	2012	1		Todo o Município
Programa	Finalístico			
3006	PROGRAMA ORLA			1.000.000
Objetivo	Desenvolver e viabilizar parcerias e ações integradas de padronização, reorganização, humanização e qualificação dos empreendimentos e dos espaços da orla, visando promover a geração de emprego e renda e o empreendedorismo.			
Projeto	15104.1512730063.020	AÇÕES INTEGRADAS NA ORLA		1.000.000
0200	URBANIZAR ORLAS MARÍTIMAS E FLUVIAIS			
	<i>unidade</i>	UN		
	<i>Exerc</i>	<i>Meta</i>		<i>Região</i>
0202	ELABORAR PLANOS E PROJETOS PARA O MANEJO, A CONSERVAÇÃO E A URBANIZAÇÃO DE ÁREAS DE INTERESSE NA ORLA			
	<i>unidade</i>	UN		
	<i>Exerc</i>	<i>Meta</i>		<i>Região</i>
8020	URBANIZAR ORLAS MARÍTIMAS E FLUVIAIS			
	<i>unidade</i>	UN		
	<i>Exerc</i>	<i>Meta</i>		<i>Região</i>
	2012	1		Todo o Município
	2013	1		Todo o Município
Programa	Apoio Administrativo			
7049	APOIO ADMINISTRATIVO ÀS AÇÕES DA SUPERINTENDÊNCIA DE PLANEJAMENTO E PROJETOS			880.000
Objetivo	Executar os serviços administrativos, abrangendo as tarefas de natureza financeira, de pessoal, de material e de patrim			500.000
Atividade	15104.0412270498.062	GESTÃO ADMINISTRATIVA DA SUPERINTENDÊNCIA DE PLANEJAMENTO E PROJETOS		880.000

Programa	Ação	sub ação	Valor do PPA	Exercício 2012
0220	DESENVOLVER AÇÕES DE MANUTENÇÃO DO ÓRGÃO			
	<i>unidade</i>	UN		
	<i>Exerc</i>	<i>Meta</i>	<i>Região</i>	
	2012	1	Todo o Município	
	2013	1	Todo o Município	
0240	EXECUTAR SERVIÇOS GRÁFICOS NECESSÁRIOS À ELABORAÇÃO DE PLANOS E PROJETOS			
	<i>unidade</i>	UN		
	<i>Exerc</i>	<i>Meta</i>	<i>Região</i>	
	2012	1	Todo o Município	
	2013	1	Todo o Município	
Total da Unidade			2.805.000	975.000

**SECRETARIA MUNICIPAL DE GOVERNO E ORÇAMENTO
PARTICIPATIVO**

PREFEITURA MUNICIPAL DO CABO DE SANTO AGOSTINHO

Página: 67

Programa Plurianual de Trabalho

2012 - 2013

R\$ 1,00

Unidade 16100 GABINETE DO SECRETÁRIO MUNICIPAL DE GOVERNO E ORÇAMENTO PARTICIPATIVO

Legislação: Leis Municipais nºs 1.938, de 28/09/2001; 2.046, de 06/03/2003; 2.277, de 26/10/2005; 2.410, de 12/09/2007; 2.467, de 11/12/2008 e 2.610, de 29/12/2010.

Finalidade: Coordenar os mecanismos institucionais de democratização da gestão pública; planejar, propor, fiscalizar sobre a receita das despesas do Orçamento do Município; orientar a elaboração do Regimento Interno que regulamentará o projeto do Orçamento Participativo, definindo sua composição, vinculação dos membros, atribuições, critérios para a eleição dos conselheiros, direitos e deveres; coordenar as relações entre a Administração Municipal e a Sociedade Civil organizada; coordenar e

Programa	Ação	sub ação	Valor do PPA	Exercício 2012
Programa	Políticas Públicas			
1039	GESTÃO DA POLÍTICA GOVERNAMENTAL			620.000
Objetivo	Coordenar e supervisionar a ação político-institucional do Governo, bem como o desempenho funcional da Secretaria.			400.000
Atividade	16100.0412110392.064	SUPERVISÃO E COORDENAÇÃO DA POLÍTICA GOVERNAMENTAL	620.000	400.000
0259	ASSESSORAR AS AÇÕES DE GOVERNO			
	<i>unidade</i>	UN		
	<i>Exerc</i>	<i>Meta</i>	<i>Região</i>	
	2012	1	Todo o Município	
	2013	1	Todo o Município	
Programa	Finalístico			
3025	GOVERNO E COMUNIDADE			627.000
Objetivo	Promover articulação entre a Prefeitura e o povo através da realização de eventos que contribuam para a mobilização, cidadania e a valorização da cultura local.			510.000
Atividade	16100.0824430254.061	APOIO A ENTIDADES COMUNITÁRIAS	627.000	510.000
0263	ARTICULAR E ESTABELECE PARCERIAS COM ENTIDADES GOVERNAMENTAIS E NÃO GOVERNAMENTAIS DA SOCIEDADE			
	<i>unidade</i>	UN		
	<i>Exerc</i>	<i>Meta</i>	<i>Região</i>	
	2012	1	Todo o Município	
	2013	1	Todo o Município	
0264	APOIAR E PROMOVER AÇÕES VOLTADAS PARA ENTIDADES COMUNITÁRIAS			
	<i>unidade</i>	UN		
	<i>Exerc</i>	<i>Meta</i>	<i>Região</i>	
	2012	1	Todo o Município	
	2013	1	Todo o Município	
0265	CONFECCIONAR JORNAL DAS ENTIDADES POPULARES			
	<i>unidade</i>	UN		
	<i>Exerc</i>	<i>Meta</i>	<i>Região</i>	
	2012	1	Todo o Município	
	2013	1	Todo o Município	
Programa	Apoio Administrativo			
7109	APOIO ADMINISTRATIVO ÀS AÇÕES DO GABINETE DO SECRETÁRIO MUNICIPAL DE GOVERNO E ORÇAMENTO PARTICIPATIVO			5.690.000
Objetivo	Executar os serviços administrativos, abrangendo as tarefas de natureza financeira, de pessoal, de material e de patrim			2.990.000
Atividade	16100.0412271098.140	GESTÃO ADMINISTRATIVA DO GABINETE DO SECRETÁRIO MUNICIPAL DE GOVERNO E ORÇAMENTO PARTICIPATIVO	5.690.000	2.990.000
1000	MANTER AS ATIVIDADES ADMINISTRATIVAS DO ÓRGÃO			
	<i>unidade</i>	UN		
	<i>Exerc</i>	<i>Meta</i>	<i>Região</i>	
	2012	1	Todo o Município	
	2013	1	Todo o Município	

Unidade 16101 SECRETARIA EXECUTIVA DO ORÇAMENTO PARTICIPATIVO

Legislação: Leis Municipais nºs 2.467, de 11/12/2008; 2.610, de 29/12/2010; 2.783, de 25/04/2011; e 2.791, de 01/05/2011.

Finalidade: Garantir a participação popular na priorização e execução da ação governamental, competindo-lhe: coordenar e articular cada região administrativa do Município, a mobilização das comunidades organizadas para a participação nas discussões Orçamento Participativo; organizar e coordenar o funcionamento dos Fóruns Temáticos e a realização das Reuniões Plenárias Regionais do Ciclo do Orçamento Participativo; promover a elaboração e acompanhar a execução do Plano de Investimentos.

Programa	Ação	sub ação	Valor do PPA	Exercício 2012
Programa	Políticas Públicas			
1041	ORÇAMENTO PARTICIPATIVO			227.000
Objetivo	Estimular o exercício da cidadania, através da responsabilidade compartilhada, entre Governo e sociedade, na gestão dos recursos municipais de forma democrática e participativa, ampliando a participação popular e fortalecendo o controle social sobre as políticas públicas.			110.000
Atividade	16101.0412110412.120 CICLO DO ORÇAMENTO PARTICIPATIVO			164.000
1150	COORDENAR OS FÓRUNS MICRORREGIONAIS E TEMÁTICOS			
	<i>unidade</i> FÓRUNS			
	<i>Exerc</i>	<i>Meta</i>	<i>Região</i>	
	2012	5	Todo o Município	4 regionais e 1 temático
	2013	5	Todo o Município	4 regionais e 1 temático
1151	REALIZAR PLENÁRIAS MICRORREGIONAIS E TEMÁTICAS E CREDENCIAMENTO REGIONALIZADO DE AÇÕES			
	<i>unidade</i> UN			
	<i>Exerc</i>	<i>Meta</i>	<i>Região</i>	
	2012	1	Todo o Município	
	2013	1	Todo o Município	
1152	REALIZAR CONSTRUÇÃO E APRESENTAÇÃO DA METODOLOGIA DO ORÇAMENTO PARTICIPATIVO			
	<i>unidade</i> UN			
	<i>Exerc</i>	<i>Meta</i>	<i>Região</i>	
	2012	1	Todo o Município	
	2013	1	Todo o Município	
1153	REALIZAR DIVULGAÇÃO DO CICLO DO ORÇAMENTO PARTICIPATIVO			
	<i>unidade</i> UN			
	<i>Exerc</i>	<i>Meta</i>	<i>Região</i>	
	2012	1	Todo o Município	
	2013	1	Todo o Município	
Atividade	16101.0412110412.121 COORDENAÇÃO DO PLANO DE INVESTIMENTO REGIONALIZADO (PIR/OP) A CARGO DAS SECRETARIAS MUNICIPAIS			63.000
1154	COORDENAR E ACOMPANHAR A EXECUÇÃO DAS AÇÕES PRIORIZADAS NO ORÇAMENTO PARTICIPATIVO			
	<i>unidade</i> UN			
	<i>Exerc</i>	<i>Meta</i>	<i>Região</i>	
	2012	1	Todo o Município	
	2013	1	Todo o Município	
Programa	Políticas Públicas			
1061	ARTICULANDO COM A SOCIEDADE			84.000
Objetivo	Apoiar as iniciativas da sociedade organizada através dos fundos, conselhos e comissões municipais.			40.000
Atividade	16101.0412210612.122 APOIO ÀS COMISSÕES, FUNDOS E CONSELHOS MUNICIPAIS VINCULADOS AO ÓRGÃO			84.000

Programa	Ação	sub ação	Valor do PPA	Exercício 2012
1155	APOIAR E MANTER AS ATIVIDADES DO CONSELHO MUNICIPAL DO ORÇAMENTO PARTICIPATIVO - COP			
	<i>unidade</i>	UN		
	<i>Exerc</i>	<i>Meta</i>		<i>Região</i>
	2012	1		Todo o Município
	2013	1		Todo o Município
1156	PROMOVER FORMAÇÃO CONTINUADA DOS DELEGADOS (AS) DO ORÇAMENTO PARTICIPATIVO			
	<i>unidade</i>	DELEGADOS		
	<i>Exerc</i>	<i>Meta</i>		<i>Região</i>
	2012	1		Todo o Município
	2013	1		Todo o Município
Programa	Apoio Administrativo			
7200	APOIO ADMINISTRATIVO ÀS AÇÕES DA SECRETARIA EXECUTIVA DO ORÇAMENTO PARTICIPATIVO		1.550.000	740.000
Objetivo	Executar os serviços administrativos, abrangendo as tarefas de natureza financeira, de pessoal, de material e de patrim			
Atividade	16101.0412272008.200	GESTÃO ADMINISTRATIVA DA SECRETARIA EXECUTIVA DO ORÇAMENTO PARTICIPATIVO	1.550.000	740.000
1157	MANTER AS ATIVIDADES DA SECRETARIA EXECUTIVA DO ORÇAMENTO PARTICIPATIVO			
	<i>unidade</i>	UN		
	<i>Exerc</i>	<i>Meta</i>		<i>Região</i>
	2012	1		Todo o Município
	2013	1		Todo o Município
Total da Unidade			1.861.000	890.000

PREFEITURA MUNICIPAL DO CABO DE SANTO AGOSTINHO
 Programa Plurianual de Trabalho 2012 - 2013
 Unidade 16102 SUPERINTENDÊNCIA DE ARTICULAÇÃO POLÍTICA

Página: 70
 R\$ 1,00

Legislação: Leis Municipais nºs 2.467, de 11/12/2008 e 2.610, de 29/12/2010.

Finalidade: Assistir ao Secretário na condução e coordenação das articulações políticas do Poder Executivo Municipal, junto aos segmentos da sociedade cabense, visando inseri-los no processo de gestão pública do Município; atuar diretamente na mobilização necessária à participação dos munícipes no Orçamento Participativo em apoio ao Gabinete do Secretário.

Programa	Ação	sub ação	Valor do PPA	Exercício 2012
Programa	Políticas Públicas			
1042	ARTICULAÇÃO POLÍTICA			453.000
Objetivo	Assegurar a interação entre os poderes e entre os diversos órgãos da administração pública, relativamente aos assunto institucionais, visando a sua coerência e eficácia.			220.000
Atividade	16102.0412110422.065 ARTICULAÇÃO POLÍTICA MUNICIPAL			222.000
0258	ARTICULAR-SE COM A CÂMARA MUNICIPAL			
	unidade	UN		
	Exerc	Meta	Região	
	2012	1	Todo o Município	
	2013	1	Todo o Município	
0260	REALIZAR AÇÕES VOLTADAS À ARTICULAÇÃO EXTERNA			
	unidade	UN		
	Exerc	Meta	Região	
	2012	1	Todo o Município	
	2013	1	Todo o Município	
Atividade	16102.0412110422.067 ARTICULAÇÃO PARA ASSUNTOS INSTITUCIONAIS			168.000
0267	PRESTAR ASSESSORAMENTO GOVERNAMENTAL EM ASSUNTOS INSTITUCIONAIS			
	unidade	UN		
	Exerc	Meta	Região	
	2012	1	Todo o Município	
	2013	1	Todo o Município	
Atividade	16102.0412110422.068 PROGRAMA PREFEITURA COM A SOCIEDADE			63.000
0268	ACOMPANHAR E MONITORAR O PROGRAMA A PREFEITURA COM A SOCIEDADE			
	unidade	UN		
	Exerc	Meta	Região	
	2012	1	Todo o Município	
	2013	1	Todo o Município	
0269	APOIAR ENTIDADES REPRESENTATIVAS DA SOCIEDADE			
	unidade	UN		
	Exerc	Meta	Região	
	2012	1	Todo o Município	
	2013	1	Todo o Município	
Programa	Apoio Administrativo			
7113	APOIO ADMINISTRATIVO ÀS AÇÕES DA SUPERINTENDÊNCIA DE ARTICULAÇÃO POLÍTICA			1.880.000
Objetivo	Executar os serviços administrativos, abrangendo as tarefas de natureza financeira, de pessoal, de material e de patrim			880.000
Atividade	16102.0412271138.143 GESTÃO ADMINISTRATIVA DA SUPERINTENDÊNCIA DE ARTICULAÇÃO POLÍTICA			1.880.000
0277	MANTER AS ATIVIDADES ADMINISTRATIVAS DO ÓRGÃO			
	unidade	UN		
	Exerc	Meta	Região	
	2012	1	Todo o Município	

Programa	Ação	sub ação	Valor do PPA	Exercício 2012
	2013	1	Todo o Município	
Total da Unidade			2.333.000	1.100.000

SECRETARIA MUNICIPAL DE INFRAESTRUTURA

PREFEITURA MUNICIPAL DO CABO DE SANTO AGOSTINHO
Programa Plurianual de Trabalho 2012 - 2013

Página: 73
R\$ 1,00

Unidade 17100 GABINETE DO SECRETÁRIO MUNICIPAL DE INFRAESTRUTURA

Legislação: Leis Municipais nºs 1.758, de 10/01/1997; 1.924, de 29/12/2000; 1.938, de 28/09/2001; 2.046, de 06/03/2003; 2.277, de 26/10/2005; 2.410, de 12/09/2007; 2.467; de 11/12/2008 e 2.610, de 29/12/2010.

Finalidade: Exercer as atividades de implantação, controle e manutenção da limpeza pública; proceder à implantação, conservação e manutenção da rede de macro e microdrenagem; construir, reformar e ampliar prédios, bem como mercados, feiras, cem ruas, logradouros, galerias, avenidas, estradas municipais, áreas verdes, praças, parques e jardins; executar ou supervisionar as obras realizadas por órgãos públicos estaduais ou federais em convênio com a Prefeitura; executar os projetos concer

Programa	Ação	sub ação	Valor do PPA	Exercício 2012
Programa	Políticas Públicas			
1050	GESTÃO DA POLÍTICA MUNICIPAL DE INFRAESTRUTURA			90.000
Objetivo	Planejar, supervisionar e coordenar a política municipal de infraestrutura.			10.000
Atividade	17100.0412110502.070	PLANEJAMENTO, SUPERVISÃO E COORDENAÇÃO DA POLÍTICA MUNICIPAL DE INFRAESTRUTURA	90.000	10.000
0271	PLANEJAR, COORDENAR E SUPERVISIONAR AS AÇÕES DA SECRETARIA MUNICIPAL DE INFRAESTRUTURA			
	unidade	UN		
	Exerc	Meta	Região	
	2012	1	Todo o Município	
	2013	1	Todo o Município	
Programa	Políticas Públicas			
3011	PROGRAMA MUNICIPAL DE FORMAÇÃO, CAPACITAÇÃO E QUALIFICAÇÃO PROFISSIONAL			129.700
Objetivo	Promover o aperfeiçoamento profissional do quadro funcional, visando a melhoria dos serviços prestados à população.			10.000
Atividade	17100.0412830114.070	QUALIFICAÇÃO E DESENVOLVIMENTO DE RECURSOS HUMANOS DA SMII	129.700	10.000
0272	DESENVOLVER AÇÕES DE CAPACITAÇÃO DE SERVIDOR PÚBLICO NOS NÍVEIS DE EXTENSÃO E PÓS GRADUAÇÃO/MESTRADO/DOCTORADO			
	unidade	UN		
	Exerc	Meta	Região	
	2012	1	Todo o Município	
	2013	1	Todo o Município	
0273	PROMOVER, EM PARCERIA, TREINAMENTO E CAPACITAÇÃO DE SERVIDOR PÚBLICO			
	unidade	UN		
	Exerc	Meta	Região	
	2012	1	Todo o Município	
	2013	1	Todo o Município	
Programa	Finalístico			
3050	DESENVOLVIMENTO SUSTENTÁVEL DO MUNICÍPIO			156.500
Objetivo	Executar ações que atendam demandas populares e projetos de infraestrutura que promovam o desenvolvimento sustentável do Município.			90.000
Atividade	17100.0412130504.093	REALIZAÇÃO DE ESTUDOS E ELABORAÇÃO/EXECUÇÃO DE PLANOS, PROGRAMAS E PROJETOS	156.500	90.000
0324	REALIZAÇÃO DE ESTUDOS E ELABORAÇÃO / EXECUÇÃO DE PLANOS, PROGRAMAS E PROJETOS			
	unidade	UN		
	Exerc	Meta	Região	
	2012	1	Todo o Município	
0325	EXECUTAR, ACOMPANHAR E AVALIAR PROJETOS			
	unidade	UN		
	Exerc	Meta	Região	

Programa	Ação	sub ação	Valor do PPA	Exercício 2012
	2012	1		Todo o Município
	2013	1		Todo o Município
Programa	Apoio Administrativo			
7055	APOIO ADMINISTRATIVO ÀS AÇÕES DO GABINETE DO SECRETÁRIO MUNICIPAL DE INFRAESTRUTURA			3.383.100
Objetivo	Executar os serviços administrativos, abrangendo as tarefas de natureza financeira, de pessoal, de material e de patrim			1.750.000
Atividade	17100.0412270558.070	GESTÃO ADMINISTRATIVA DO GABINETE DO SECRETÁRIO MUNICIPAL DE INFRAESTRUTURA	3.383.100	1.750.000
0276	MANTER AS ATIVIDADES ADMINISTRATIVAS DO ÓRGÃO			
	<i>unidade</i>	UN		
	<i>Exerc</i>	<i>Meta</i>		<i>Região</i>
	2012	1		Todo o Município
	2013	1		Todo o Município
0294	MANTER ESTOQUE REGULADOR DE MATERIAL			
	<i>unidade</i>	UN		
	<i>Exerc</i>	<i>Meta</i>		<i>Região</i>
	2012	1		Todo o Município
	2013	1		Todo o Município
Total da Unidade			3.759.300	1.860.000

PREFEITURA MUNICIPAL DO CABO DE SANTO AGOSTINHO
Programa Plurianual de Trabalho 2012 - 2013

Página: 75
R\$ 1,00

Unidade 17102 SECRETARIA EXECUTIVA DE OBRAS PÚBLICAS

Legislação: Leis Municipais nºs 1.758, de 10/01/1997; 1.924, de 29/12/2000; 1.938, de 28/09/2001; 2.046, de 05/03/2003; 2.277, de 26/10/2005; 2.410, de 12/09/2007 e 2.467, de 11/12/2008.

Finalidade: Gerenciar e executar a elaboração de projetos, orçamentos e especificações técnicas e cronogramas de obras; levantar fornecer elementos técnicos para a realização de processos licitatórios; coordenar obras públicas, empreitadas de médio grande porte; orientar e fiscalizar obras públicas executadas por terceiros; gerenciar contratos de obras por meio de contratos dos cronogramas físico-financeiros; fiscalizar a execução e medições das obras; efetuar vistorias e emitir laudos técnico

Programa	Ação	sub ação	Valor do PPA	Exercício 2012
Programa	Finalístico			
3005	PROGRAMA DE DESENVOLVIMENTO DO TURISMO		1.160.000	520.000
Objetivo	Planejar, fomentar e executar a política de turismo; identificar e incentivar parcerias públicas, privadas e terceiro setor; promover ações visando à implementação do turismo como atividade econômica de geração de emprego e renda no Município.			
Atividade	17102.2369530054.081	PORTAL DO SOL	1.160.000	520.000
0301	MANTER AS OBRAS FÍSICAS DAS ÁREAS DE INTERESSE TURÍSTICO			
	unidade	UN		
	Exerc	Meta	Região	
	2012	1	Todo o Município	
	2013	1	Todo o Município	
Programa	Finalístico			
3006	PROGRAMA ORLA		5.050.000	2.850.000
Objetivo	Desenvolver e viabilizar parcerias e ações integradas de padronização, reorganização, humanização e qualificação dos empreendimentos e dos espaços da orla, visando promover a geração de emprego e renda e o empreendedorismo.			
Projeto	17102.1545130063.031	MELHORIA DA INFRAESTRUTURA DA ORLA	5.050.000	2.850.000
0296	DESENVOLVER AÇÕES DE INFRAESTRUTURA DA ORLA			
	unidade	UN		
	Exerc	Meta	Região	
	2012	1	Todo o Município	
	2013	1	Todo o Município	
Programa	Finalístico			
3039	PROGRAMA DE REDUÇÃO DE ÁREAS DE RISCO		13.740.000	8.440.000
Objetivo	Prevenir a ocorrência de sinistros, através da execução de obras em áreas de risco, especialmente aquelas destinadas contenção de encostas			
Projeto	17102.1554330393.034	EXECUÇÃO DE OBRAS DE CONTENÇÃO DE ENCOSTAS	5.750.000	2.950.000
0253	EXECUTAR OBRAS DE CONTENÇÃO DE ENCOSTAS			
	unidade	UN		
	Exerc	Meta	Região	
	2012	1	Todo o Município	
	2013	1	Todo o Município	
Projeto	17102.1754330393.035	MELHORIA DO SISTEMA DE MACRO E MICRODRENAGEM	7.990.000	5.490.000
0298	CONSTRUIR E MELHORAR O SISTEMA DE MACRO E MICRODRENAGEM			
	unidade	UN		
	Exerc	Meta	Região	
	2012	1	Todo o Município	
	2013	1	Todo o Município	
Programa	Finalístico			
3041	CONSTRUÇÃO E URBANIZAÇÃO		21.840.000	15.480.000
Objetivo	Aumentar a oferta de equipamentos e obras de urbanização, melhorando a paisagem urbana, modernizando os serviços oferecidos e proporcionando melhor qualidade de vida à população.			

Programa	Ação	sub ação	Valor do PPA	Exercício 2012
Projeto	17102.1545130413.033	CONSTRUIR	16.130.000	10.930.000
0257	CONSTRUIR PRÉDIOS, EQUIPAMENTOS E OUTROS BENS PATRIMONIAIS			
	unidade	UN		
	Exerc	Meta	Região	
	2012	1	Todo o Município	
	2013	1	Todo o Município	
0302	CONSTRUIR PONTES EM ÁREAS URBANAS			
	unidade	UN		
	Exerc	Meta	Região	
	2012	1	Todo o Município	
	2013	1	Todo o Município	
0305	CONSTRUIR A ETAPA II DO CAM			
	unidade	UN		
	Exerc	Meta	Região	
	2012	1	Todo o Município	
	2013	1	Todo o Município	
Projeto	17102.1545130413.140	CONSTRUÇÃO DE PRAÇAS E PARQUES	5.710.000	4.550.000
1250	ADAPTAR OS ESPAÇOS DE ESPORTE E LAZER PARA PESSOAS COM DEFICIÊNCIA			
	unidade	UN		
	Exerc	Meta	Região	
	2012	1	Todo o Município	
	2013	1	Todo o Município	
1251	CONSTRUIR PRAÇAS, PARQUES E OUTROS EQUIPAMENTOS PÚBLICOS			
	unidade	UN		
	Exerc	Meta	Região	
	2012	1	Todo o Município	
	2013	1	Todo o Município	
Programa	Finalístico		3.150.000	650.000
3044	VIAS DE SOL E MAR			
Objetivo	Construir as ligações viárias com vias de capacidade de tráfego adequadas para interligar os produtos turísticos de sol e mar, de forma a induzir e captar investimentos de diversos setores vinculados às demandas turísticas.			
Projeto	17102.1545130443.036	VAMOS À PRAIA	3.150.000	650.000
0299	IMPLANTAR O SISTEMA VIÁRIO PRINCIPAL DAS PRAIAS			
	unidade	UN		
	Exerc	Meta	Região	
	2012	1	R 2 - Vilas/Praias	
	2013	1	R 2 - Vilas/Praias	
Programa	Finalístico		10.180.000	4.180.000
3045	PROGRAMA DE SANEAMENTO			
Objetivo	Minimizar a poluição dos recursos hídricos e propiciar melhoria das condições de saúde da população e de desenvolvimento do Município.			
Projeto	17102.1751230453.046	CABO SANEADO	10.180.000	4.180.000
0312	CONSTRUIR UNIDADES SANITÁRIAS PARA A POPULAÇÃO DE BAIXA RENDA			
	unidade	UN		
	Exerc	Meta	Região	

Programa	Ação	sub ação	Valor do PPA	Exercício 2012
0313	DESENVOLVER AÇÕES DE SANEAMENTO BÁSICO			
	<i>unidade</i>	UN		
	<i>Exerc</i>	<i>Meta</i>		<i>Região</i>
	2012	1		Todo o Município
	2013	1		Todo o Município
Programa	Finalístico			
3046	PAVIMENTAÇÃO DE LOGRADOUROS		36.595.000	28.210.000
Objetivo	Dotar os logradouros do município de boas condições e elevar a qualidade de vida da população.			
Projeto	17102.1545130463.038	MAIS RUAS	36.595.000	28.210.000
0303	IMPLANTAR PASSEIOS PARA PEDESTRES E RAMPAS PARA IDOSOS E PESSOAS COM DEFICIÊNCIA			
	<i>unidade</i>	UN		
	<i>Exerc</i>	<i>Meta</i>		<i>Região</i>
0308	PAVIMENTAR RUAS			
	<i>unidade</i>	UN		
	<i>Exerc</i>	<i>Meta</i>		<i>Região</i>
	2012	1		Todo o Município
	2013	1		Todo o Município
0569	Emenda parlamentar: pavimentar a principal rua da Vila Nova, dependendo de estudo de viabilidade técnica/financeira			
	<i>unidade</i>	UN		
	<i>Exerc</i>	<i>Meta</i>		<i>Região</i>
Programa	Finalístico			
3056	SUPERVISÃO DE OBRAS PÚBLICAS MUNICIPAIS		920.000	720.000
Objetivo	Executar serviços de supervisão e gerenciamento técnico de obras.			
Atividade	17102.1545130564.087	SUPERVISÃO DE OBRAS PÚBLICAS MUNICIPAIS	920.000	720.000
0297	SUPERVISIONAR/FISCALIZAR OBRAS PÚBLICAS MUNICIPAIS			
	<i>unidade</i>	UN		
	<i>Exerc</i>	<i>Meta</i>		<i>Região</i>
	2012	1		Todo o Município
	2013	1		Todo o Município
0309	IMPLANTAR ESTRUTURA COM CAPACIDADE PARA SUPERVISIONAR OBRAS PÚBLICAS MUNICIPAIS			
	<i>unidade</i>	UN		
	<i>Exerc</i>	<i>Meta</i>		<i>Região</i>
Programa	Apoio Administrativo			
7062	APOIO ADMINISTRATIVO ÀS AÇÕES DA SECRETARIA EXECUTIVA DE OBRAS PÚBLICAS		2.890.000	1.530.000
Objetivo	Executar os serviços administrativos, abrangendo as tarefas de natureza financeira, de material e de patrimônio.			
Atividade	17102.0412270628.080	GESTÃO ADMINISTRATIVA DA SECRETARIA EXECUTIVA DE OBRAS PÚBLICAS	2.890.000	1.530.000
0300	MANTER O ESTOQUE REGULADOR DE MATERIAL			
	<i>unidade</i>	UN		
	<i>Exerc</i>	<i>Meta</i>		<i>Região</i>
	2012	1		Todo o Município
	2013	1		Todo o Município

Programa	Ação	sub ação	Valor do PPA	Exercício 2012
0306	MANTER AS ATIVIDADES ADMINISTRATIVAS DO ÓRGÃO			
	<i>unidade</i>	UN		
	<i>Exerc</i>	<i>Meta</i>		<i>Região</i>
	2012	1		Todo o Município
	2013	1		Todo o Município
Total da Unidade			95.525.000	62.580.000

PREFEITURA MUNICIPAL DO CABO DE SANTO AGOSTINHO
Programa Plurianual de Trabalho 2012 - 2013

Página: 79
 R\$ 1,00

Unidade 17103 SECRETARIA EXECUTIVA DE LIMPEZA PÚBLICA

Legislação: Leis Municipais nºs 1.758, de 10/01/1997; 1.924, de 29/12/2000; 1.938, de 28/09/2001; 2.046, de 06/03/2003; 2.277, de 26/10/2005; 2.410, de 12/09/2007; 2.467, de 11/12/2008 e 2.610, de 29/12/2010.

Finalidade: Planejar, implantar, manter e controlar as políticas de limpeza pública no Município, de forma democrática e articulada e em parceria com as diversas formas de representação da sociedade, tendo como foco precípua desenvolver os serviços limpeza de galerias e canais; varrição do viário pavimentado; capinação do viário não pavimentado; coleta e transporte resíduos sólidos; coleta seletiva e adequada destinação final do lixo urbano; aterro sanitário; destinação adequada dos

Programa	Ação	sub ação	Valor do PPA	Exercício 2012
Programa	Finalístico			
3030	MELHORIA DA URBANIZAÇÃO		2.400.000	1.100.000
Objetivo	Melhoria de obras de urbanização, modernizando os serviços oferecidos à população.			
Projeto	17103.1545130303.047	PATRULHA MECÂNICA	2.400.000	1.100.000
1010	ADQUIRIR MÁQUINAS E EQUIPAMENTOS DESTINADOS A INTERVENÇÕES NA INFRAESTRUTURA DO MUNICÍPIO			
	unidade	UN		
	Exerc	Meta	Região	
	2012	1	Todo o Município	
	2013	1	Todo o Município	
Programa	Finalístico			
3031	ONDA LIMPA		57.425.000	27.425.000
Objetivo	Dotar o Município de um sistema de limpeza urbana eficiente, bem como sensibilizar a população para contribuir com a do sistema.			
Atividade	17103.1545230314.072	ONDA LIMPA	57.425.000	27.425.000
1014	OPERAR O SISTEMA DE LIMPEZA PÚBLICA			
	unidade	UN		
	Exerc	Meta	Região	
	2012	1	Todo o Município	
	2013	1	Todo o Município	
1015	ASSEGURAR A DESTINAÇÃO FINAL DO LIXO			
	unidade	UN		
	Exerc	Meta	Região	
	2012	1	Todo o Município	
	2013	1	Todo o Município	
1016	ASSEGURAR A COLETA SELETIVA DO LIXO			
	unidade	UN		
	Exerc	Meta	Região	
	2012	1	Todo o Município	
	2013	1	Todo o Município	
1017	ASSEGURAR A LIMPEZA E DESOBSTRUÇÃO DE CANAIS			
	unidade	UN		
	Exerc	Meta	Região	
	2012	1	Todo o Município	
	2013	1	Todo o Município	
1018	PROMOVER AÇÕES SANITÁRIAS			
	unidade	UN		
	Exerc	Meta	Região	
	2012	1	Todo o Município	
	2013	1	Todo o Município	

Programa	Ação	sub ação	Valor do PPA	Exercício 2012
<i>Programa</i>	<i>Apoio Administrativo</i>			
7059	APOIO ADMINISTRATIVO ÀS AÇÕES DA SECRETARIA EXECUTIVA DE LIMPEZA PÚBLICA		6.695.000	3.175.000
<i>Objetivo</i>	Executar os serviços administrativos, abrangendo as tarefas de natureza financeira, de material e de patrimônio.			
<i>Atividade</i>	17103.0412270598.074	GESTÃO ADMINISTRATIVA DA SECRETARIA EXECUTIVA DE LIMPEZA PÚBLICA	6.695.000	3.175.000
1022	MANTER ESTOQUE REGULADOR DE MATERIAL			
	<i>unidade</i>	UN		
	<i>Exerc</i>	<i>Meta</i>	<i>Região</i>	
	2012	1	Todo o Município	
	2013	1	Todo o Município	
1023	MANTER AS ATIVIDADES ADMINISTRATIVAS DO ÓRGÃO			
	<i>unidade</i>	UN		
	<i>Exerc</i>	<i>Meta</i>	<i>Região</i>	
	2012	1	Todo o Município	
	2013	1	Todo o Município	
Total da Unidade			66.520.000	31.700.000

PREFEITURA MUNICIPAL DO CABO DE SANTO AGOSTINHO
 Programa Plurianual de Trabalho 2012 - 2013

Página: 81
 R\$ 1,00

Unidade 17104 SUPERINTENDÊNCIA DE HABITAÇÃO

Legislação: Lei Municipal nº 2.467, de 11/12/2008.

Finalidade: Formular as diretrizes, definir e orientar a política municipal de habitação; desenvolver estudos e pesquisas sobre a real sócio-econômica e habitacional; formular projetos e orçamentos de captação de recursos voltados para programas habitacionais destinados à população de baixa renda; desenvolver projetos residenciais, de loteamentos populares e de urbanização de favelas e ocupações; implementar projetos de regularização jurídica de áreas ocupadas; monitorar área

Programa	Ação	sub ação	Valor do PPA	Exercício 2012
Programa	Finalístico			
3051	CONSTRUINDO NOVO TEMPO - VIDA MELHOR			139.380.000
Objetivo	Proporcionar significativa melhora da condição de habitabilidade da população, através de obras e serviços urbanos e de infra-estrutura, integrados entre diversos agentes públicos e privados.			66.940.000
Projeto	17104.1648230513.051	PROJETO CASA NOVA	139.380.000	66.940.000
0304	REALIZAR REGULARIZAÇÃO FUNDIÁRIA DE MORADIAS			
	unidade	UN		
	Exerc	Meta	Região	
	2012	1	Todo o Município	
	2013	1	Todo o Município	
0310	PROMOVER A INCLUSÃO SOCIAL DAS FAMÍLIAS BENEFICIADAS DO PROGRAMA HABITACIONAL MUNICIPAL			
	unidade	UN		
	Exerc	Meta	Região	
	2012	1	Todo o Município	
	2013	1	Todo o Município	
0316	ELABORAR ESTUDOS/PROJETOS PARA INFRAESTRUTURA E UNIDADES HABITACIONAIS			
	unidade	UN		
	Exerc	Meta	Região	
	2012	1	Todo o Município	
	2013	1	Todo o Município	
0317	URBANIZAR ASSENTAMENTOS PRECÁRIOS			
	unidade	UN		
	Exerc	Meta	Região	
	2012	1	Todo o Município	
	2013	1	Todo o Município	
0326	CONSTRUIR, REFORMAR E MELHORAR MORADIAS PARA A POPULAÇÃO DE BAIXA RENDA			
	unidade	UN		
	Exerc	Meta	Região	
	2012	1	Todo o Município	
	2013	1	Todo o Município	
0327	FORNECER MATERIAIS DE CONSTRUÇÃO PARA MORADIAS EM SITUAÇÃO DE RISCO			
	unidade	UN		
	Exerc	Meta	Região	
	2012	1	Todo o Município	
	2013	1	Todo o Município	
0328	CONSTRUIR MORADIAS PARA RELOCAÇÃO DE POPULAÇÃO RESIDENTE EM ÁREAS DE RISCO			
	unidade	UN		
	Exerc	Meta	Região	
	2012	1	Todo o Município	

Programa	Ação	sub ação	Valor do PPA	Exercício 2012
	2013	1		
		Todo o Município		
0329	PROMOVER AÇÕES AOS BENEFICIÁRIOS DE PROJETOS HABITACIONAIS			
	<i>unidade</i>	UN		
	<i>Exerc</i>	<i>Meta</i>	<i>Região</i>	
	2012	1	Todo o Município	
	2013	1	Todo o Município	
0333	RESGUARDAR A TITULARIDADE DA CASA EM NOME DA MULHER QUANDO DA CONSTRUÇÃO DE MORADIAS EM PARCERIA SETOR PÚBLICO E PRIVADO			
	<i>unidade</i>	UN		
	<i>Exerc</i>	<i>Meta</i>	<i>Região</i>	
0340	Emenda parlamentar: construir casas populares para os funcionários da prefeitura dependendo de estudo de viabilidade técnica/financeira			
	<i>unidade</i>	UN		
	<i>Exerc</i>	<i>Meta</i>	<i>Região</i>	
	2012	1	Todo o Município	
	2013	1	Todo o Município	
0341	IMPLANTAR INFRAESTRUTURA VOLTADA PARA MELHORIA DAS CONDIÇÕES DE HABITABILIDADE DA POPULAÇÃO DE BAIXA RENDA			
	<i>unidade</i>	UN		
	<i>Exerc</i>	<i>Meta</i>	<i>Região</i>	
Programa	Finalístico			
3053	REBOCAR			530.000
Objetivo	Rebocar e pintar casas em áreas de morro, melhorando assim a insalubridade dos imóveis e a paisagem da cidade.			250.000
Atividade	17104.1648230534.092	PROJETO REBOCAR		530.000
0315	REBOCAR E PINTAR CASAS EM ÁREAS DE ENCOSTAS			
	<i>unidade</i>	UN		
	<i>Exerc</i>	<i>Meta</i>	<i>Região</i>	
	2012	1	Todo o Município	
	2013	1	Todo o Município	
Programa	Finalístico			
3057	OBRAS DE INFRAESTRUTURA URBANA			420.000
Objetivo	Aumentar a oferta de equipamentos públicos e obras de urbanização, integrantes do Programa de Aceleração do Cresci PAC, melhorando a paisagem urbana, modernizando os serviços oferecidos e proporcionando melhor qualidade de vida população.			200.000
Projeto	17104.1545130573.054	CONSTRUIR		420.000
0323	EXECUTAR OBRAS DE INFRAESTRUTURA URBANA INTEGRANTES DO PROGRAMA DE ACELERAÇÃO DO CRESCIMENTO - PAC			
	<i>unidade</i>	UN		
	<i>Exerc</i>	<i>Meta</i>	<i>Região</i>	
	2012	1	Todo o Município	
	2013	1	Todo o Município	
Programa	Apoio Administrativo			
7066	APOIO ADMINISTRATIVO ÀS AÇÕES DA SUPERINTENDÊNCIA DE HABITAÇÃO			2.020.000
Objetivo	Executar os serviços administrativos, abrangendo as tarefas de natureza financeira, de pessoal, de material e de patrim			920.000
Atividade	17104.0412270668.087	GESTÃO ADMINISTRATIVA DA SUPERINTENDÊNCIA DE HABITAÇÃO		2.020.000

Programa	Ação	sub ação	Valor do PPA	Exercício 2012
0318	MANTER AS ATIVIDADES ADMINISTRATIVAS DO ÓRGÃO			
	<i>unidade</i>	UN		
	<i>Exerc</i>	<i>Meta</i>		
	2012	1		
	2013	1		
		<i>Região</i>		
		Todo o Município		
		Todo o Município		
Total da Unidade			142.350.000	68.310.000

SECRETARIA MUNICIPAL DE DEFESA SOCIAL

PREFEITURA MUNICIPAL DO CABO DE SANTO AGOSTINHO

Página: 85

Programa Plurianual de Trabalho 2012 - 2013

R\$ 1,00

Unidade 19100 SECRETARIA MUNICIPAL DE DEFESA SOCIAL - ADMINISTRAÇÃO DIRETA

Legislação: Leis Municipais nºs 1.938, de 28/09/2001; 2.046, de 06/03/2003; 2.277, de 26/10/2005; 2.410, de 12/09/2007; 2.467, de e 2.584, de 27/08/2010.

Finalidade: Formular, articular e implementar, no âmbito municipal, as políticas de segurança efetiva e contínua à comunidade; admi o contingente da Guarda Municipal do Cabo de Santo Agostinho; auxiliar o Estado no exercício das atividades de segur pública, mediante política governamental própria; promover ações integradas de prevenção e defesa civil; formular, artic implementar a política de transporte e trânsito no Município; atuar de maneira preventiva, participativa e articulada, visa

Programa	Ação	sub ação	Valor do PPA	Exercício 2012
Programa	Políticas Públicas			
1061	ARTICULANDO COM A SOCIEDADE			100.000
Objetivo	Apoiar as iniciativas da sociedade organizada através dos fundos, conselhos e comissões municipais.			20.000
Atividade	19100.0612210612.077	APOIO ÀS COMISSÕES, FUNDOS E CONSELHOS MUNICIPAIS VINCULADOS AO ÓRGÃO	100.000	20.000
0075	APOIAR O CONSELHO MUNICIPAL DE SEGURANÇA PÚBLICA			
	unidade	UN		
	Exerc	Meta	Região	
	2012	1	Todo o Município	
	2013	1	Todo o Município	
Programa	Finalístico			
3003	APOIO ÀS AÇÕES DA GUARDA MUNICIPAL DO CABO DE SANTO AGOSTINHO			6.601.000
Objetivo	Estruturar as atividades desempenhadas pela Guarda Municipal, através de incentivos como capacitação, apoio admini suporte operacional às ações, oferecendo as condições para a efetiva prestação do serviço, buscando a redução da criminalidade e a paz societária do Município.			2.108.000
Atividade	19100.0618130034.118	APOIO ÀS AÇÕES DA GUARDA MUNICIPAL DO CABO DE SANTO AGOSTINHO	6.601.000	2.108.000
0087	MANTER A INFRAESTRUTURA DE APOIO À GUARDA MUNICIPAL			
	unidade	UN		
	Exerc	Meta	Região	
	2012	1	Todo o Município	
	2013	1	Todo o Município	
0090	PROMOVER AÇÕES DE PREVENÇÃO E CONTROLE DA VIOLÊNCIA			
	unidade	UN		
	Exerc	Meta	Região	
	2012	1	Todo o Município	
	2013	1	Todo o Município	
0091	PROMOVER A FORMAÇÃO CONTINUADA DOS GUARDAS MUNICIPAIS			
	unidade	UN		
	Exerc	Meta	Região	
	2012	1	Todo o Município	
	2013	1	Todo o Município	
0092	PROVER, MANTER E AMPLIAR O SISTEMA DE SEGURANÇA VIA MONITORAMENTO POR CÂMERA			
	unidade	UN		
	Exerc	Meta	Região	
	2012	1	Todo o Município	
	2013	1	Todo o Município	
0112	MANTER E EQUIPAR A COORDENAÇÃO DE SALVAMENTO AQUÁTICO E POSTOS SALVA VIDAS			
	unidade	UN		
	Exerc	Meta	Região	
	2012	1	R 2 - Vilas/Praias Praias	

Programa	Ação	sub ação	Valor do PPA	Exercício 2012
	2013	1	R 2 - Vilas/Praias	Praias
0113	REALIZAR RONDAS PERIÓDICAS NAS PRAIAS			
	<i>unidade</i>	UN		
	<i>Exerc</i>	<i>Meta</i>	<i>Região</i>	
	2012	1	R 2 - Vilas/Praias	Praias
	2013	1	R 2 - Vilas/Praias	Praias
0114	MANTER A GUARDA MUNICIPAL NOS ÓRGÃOS PÚBLICOS À NOITE			
	<i>unidade</i>	UN		
	<i>Exerc</i>	<i>Meta</i>	<i>Região</i>	
	2012	1	Todo o Município	
	2013	1	Todo o Município	
0116	ADQUIRIR E MANTER ARMAMENTO PARA A GUARDA MUNICIPAL			
	<i>unidade</i>	UN		
	<i>Exerc</i>	<i>Meta</i>	<i>Região</i>	
	2012	1	Todo o Município	
	2013	1	Todo o Município	
0117	ADQUIRIR FARDAMENTOS E MATERIAIS PARA USO DA GUARDA MUNICIPAL			
	<i>unidade</i>	UN		
	<i>Exerc</i>	<i>Meta</i>	<i>Região</i>	
	2012	1	Todo o Município	
	2013	1	Todo o Município	
0118	ADQUIRIR E MANTER INSTRUMENTOS MUSICAIS PARA USO DA BANDA DA GUARDA MUNICIPAL			
	<i>unidade</i>	UN		
	<i>Exerc</i>	<i>Meta</i>	<i>Região</i>	
	2012	1	Todo o Município	
	2013	1	Todo o Município	
0122	ADQUIRIR E MANTER SERVIÇOS DE VALES ALIMENTAÇÃO			
	<i>unidade</i>	UN		
	<i>Exerc</i>	<i>Meta</i>	<i>Região</i>	
	2012	1	Todo o Município	
	2013	1	Todo o Município	
0123	MANTER A INFRAESTRUTURA DA GUARDA AMBIENTAL, CICLO-PATRULHA E DA GUARDA DE TRÂNSITO			
	<i>unidade</i>	UN		
	<i>Exerc</i>	<i>Meta</i>	<i>Região</i>	
	2012	1	Todo o Município	
	2013	1	Todo o Município	
Programa	Finalístico			
3004	CABO CIDADE - PRONASCI/PACTO PELA VIDA		1.297.000	982.000
Objetivo	Promover ações em segurança pública com enfrentamento da criminalidade e da violência nas suas raízes sociais, cultu com cidadania.			
Projeto	19100.0618130043.071	ESTRUTURAÇÃO DE ESPAÇOS FÍSICOS PARA AS ATIVIDADES DA GUARDA MUNICIPAL	1.297.000	982.000
0131	INSTALAR E EQUIPAR NÚCLEO DE APOIO À ATUAÇÃO DA GUARDA MUNICIPAL			
	<i>unidade</i>	UN		
	<i>Exerc</i>	<i>Meta</i>	<i>Região</i>	
	2012	1	Todo o Município	

Programa	Ação	sub ação	Valor do PPA	Exercício 2012
	2013	1		
		Todo o Município		
0133	CONSTRUIR E EQUIPAR ESCOLA/ACADEMIA DA GUARDA MUNICIPAL			
	<i>unidade</i>	UN		
	<i>Exerc</i>	<i>Meta</i>		<i>Região</i>
	2012	1		Todo o Município
	2013	1		Todo o Município
Programa	Finalístico			
3008	PROGRAMA MUNICIPAL DE FORMAÇÃO, CAPACITAÇÃO E QUALIFICAÇÃO PROFISSIONAL			270.000
Objetivo	Qualificar os servidores em função dos serviços prestados à população.			90.000
Atividade	19100.0412830084.119	PROGRAMA MUNICIPAL DE FORMAÇÃO, CAPACITAÇÃO E QUALIFICAÇÃO PROFISSIONAL	270.000	90.000
0141	PROMOVER TREINAMENTO E CAPACITAÇÃO DOS SERVIDORES			
	<i>unidade</i>	UN		
	<i>Exerc</i>	<i>Meta</i>		<i>Região</i>
	2012	1		Todo o Município
	2013	1		Todo o Município
0147	DESENVOLVER AÇÕES DE CAPACITAÇÃO DOS SERVIDORES NOS NÍVEIS DE EXTENSÃO E PÓS GRADUAÇÃO/MESTRADO/DOCTORADO			
	<i>unidade</i>	UN		
	<i>Exerc</i>	<i>Meta</i>		<i>Região</i>
	2012	1		Todo o Município
	2013	1		Todo o Município
Programa	Finalístico			
3009	DEFESA CIVIL E LEGAL DO MUNICÍPIO			1.375.000
Objetivo	Prevenir, diminuir e recuperar perdas da população carente, decorrentes de fatores anormais ou adversos no Município.			285.000
Atividade	19100.0618230094.120	AÇÕES DE DEFESA CIVIL AO MUNICÍPIO	1.375.000	285.000
0068	MANTER A INFRAESTRUTURA DE APOIO À DEFESA CIVIL DO MUNICÍPIO			
	<i>unidade</i>	UN		
	<i>Exerc</i>	<i>Meta</i>		<i>Região</i>
	2012	1		Todo o Município
	2013	1		Todo o Município
0074	PROMOVER MELHORIAS NAS ÁREAS CARENTES E CONTENÇÃO DE ENCOSTAS			
	<i>unidade</i>	UN		
	<i>Exerc</i>	<i>Meta</i>		<i>Região</i>
	2012	1		Todo o Município
	2013	1		Todo o Município
0083	TREINAR RH PARA ATIVIDADES DE DEFESA CIVIL			
	<i>unidade</i>	UN		
	<i>Exerc</i>	<i>Meta</i>		<i>Região</i>
	2012	1		Todo o Município
	2013	1		Todo o Município
0115	PROMOVER CURSOS E CAPACITAÇÃO NAS ÁREAS CARENTES			
	<i>unidade</i>	UN		
	<i>Exerc</i>	<i>Meta</i>		<i>Região</i>
	2012	1		Todo o Município
	2013	1		Todo o Município

Programa	Ação	sub ação	Valor do PPA	Exercício 2012
0148	DESENVOLVER AÇÕES DE DEFESA CIVIL À POPULAÇÃO			
	<i>unidade</i>	UN		
	<i>Exerc</i>	<i>Meta</i>	<i>Região</i>	
	2012	1	Todo o Município	
	2013	1	Todo o Município	
0181	ATENDER, FISCALIZAR E MONITORAR ÁREAS EM SITUAÇÃO DE RISCO			
	<i>unidade</i>	UN		
	<i>Exerc</i>	<i>Meta</i>	<i>Região</i>	
	2012	1	Todo o Município	
	2013	1	Todo o Município	
0182	ADQUIRIR EQUIPAMENTOS E TECNOLOGIAS PARA REALIZAÇÃO DOS TRABALHOS DE PREVENÇÃO EM ÁREAS DE RISCO			
	<i>unidade</i>	UN		
	<i>Exerc</i>	<i>Meta</i>	<i>Região</i>	
	2012	1	Todo o Município	
	2013	1	Todo o Município	
0183	REALIZAR VISTORIAS DE MORADIAS EM ÁREAS DE RISCO E ELABORAR LAUDOS TÉCNICOS			
	<i>unidade</i>	UN		
	<i>Exerc</i>	<i>Meta</i>	<i>Região</i>	
	2012	1	Todo o Município	
	2013	1	Todo o Município	
0488	ADQUIRIR LONAS PLÁSTICAS E MATERIAIS PARA PREVENÇÃO E CONTENÇÃO DE BARREIRAS E ENCOSTAS			
	<i>unidade</i>	UN		
	<i>Exerc</i>	<i>Meta</i>	<i>Região</i>	
	2012	1	Todo o Município	
	2013	1	Todo o Município	
Programa	Finalístico			
3017	TRANSPORTE E TRÂNSITO LEGAL		8.540.000	6.030.000
Objetivo	Melhorar o atendimento do sistema de transporte público de passageiros, promovendo a educação para o trânsito e a m dos serviços prestados à população			
Atividade	19100.2645230174.121	TRANSPORTE E TRÂNSITO LEGAL	8.540.000	6.030.000
0184	MELHORAR O SISTEMA DE TRANSPORTE PÚBLICO DE PASSAGEIROS			
	<i>unidade</i>	UN		
	<i>Exerc</i>	<i>Meta</i>	<i>Região</i>	
	2012	1	Todo o Município	
	2013	1	Todo o Município	
0408	GARANTIR A ENTREGA DE BILHETES/PASSES E CARTEIRAS DE ESTUDANTE			
	<i>unidade</i>	UN		
	<i>Exerc</i>	<i>Meta</i>	<i>Região</i>	
	2012	1	Todo o Município	
	2013	1	Todo o Município	
0489	MANTER A INFRAESTRUTURA DE APOIO À GERÊNCIA DE TRÂNSITO E TRANSPORTES DO MUNICÍPIO			
	<i>unidade</i>	UN		
	<i>Exerc</i>	<i>Meta</i>	<i>Região</i>	
	2012	1	Todo o Município	

Programa	Ação	sub ação	Valor do PPA	Exercício 2012
	2013	1		
		Todo o Município		
0493	PROMOVER E MANTER A SINALIZAÇÃO E CIRCULAÇÃO VIÁRIA			
	<i>unidade</i>	UN		
	<i>Exerc</i>	<i>Meta</i>		<i>Região</i>
	2012	1		Todo o Município
	2013	1		Todo o Município
0494	FISCALIZAR O TRÂNSITO			
	<i>unidade</i>	UN		
	<i>Exerc</i>	<i>Meta</i>		<i>Região</i>
	2012	1		Todo o Município
	2013	1		Todo o Município
0495	ASSEGURAR A EDUCAÇÃO PARA O TRÂNSITO			
	<i>unidade</i>	UN		
	<i>Exerc</i>	<i>Meta</i>		<i>Região</i>
	2012	1		Todo o Município
	2013	1		Todo o Município
0525	ELABORAR E ASSEGURAR O PLANO DE MOBILIDADE URBANA			
	<i>unidade</i>	UN		
	<i>Exerc</i>	<i>Meta</i>		<i>Região</i>
	2012	1		Todo o Município
	2013	1		Todo o Município
Programa	Finalístico			
3019	PROGRAMA DE INTEGRAÇÃO MUNICIPAL - SEGURANÇA E CONVIVÊNCIA		1.340.000	40.000
Objetivo	Promover a articulação com as Secretarias Municipais, visando o enfrentamento da criminalidade e da violência nas suas sociais, culturais e com cidadania.			
Atividade	19100.0624430194.122	PROGRAMA DE INTEGRAÇÃO COM AS SECRETARIAS MUNICIPAIS	1.340.000	40.000
0409	PROMOVER A ARTICULAÇÃO E INTEGRAÇÃO COM AS SECRETARIAS MUNICIPAIS			
	<i>unidade</i>	UN		
	<i>Exerc</i>	<i>Meta</i>		<i>Região</i>
	2012	1		Todo o Município
	2013	1		Todo o Município
Programa	Finalístico			
3029	CONTROLE PERMANENTE DOS ÍNDICES DE CRIMINALIDADE		365.000	35.000
Objetivo	Reduzir e controlar a criminalidade no Município através de uma ação integrada, ágil e eficaz dos órgãos operativos, proporcionando ao cidadão uma melhor qualidade de vida			
Atividade	19100.0618130294.028	CONTROLE DA CRIMINALIDADE NO MUNICÍPIO	365.000	35.000
0476	IMPLANTAR E MANTER O SERVIÇO DE OUVIDORIA DA SMDS			
	<i>unidade</i>	UN		
	<i>Exerc</i>	<i>Meta</i>		<i>Região</i>
	2012	1		Todo o Município
	2013	1		Todo o Município
0479	IMPLANTAR O SISTEMA MUNICIPAL DE INTELIGÊNCIA E SEGURANÇA			
	<i>unidade</i>	UN		
	<i>Exerc</i>	<i>Meta</i>		<i>Região</i>
	2012	1		Todo o Município
	2013	1		Todo o Município

Programa	Ação	sub ação	Valor do PPA	Exercício 2012
0480	IMPLANTAR E MANTER O SERVIÇO DE CORREGEDORIA DA SMDS			
	<i>unidade</i>	UN		
	<i>Exerc</i>	<i>Meta</i>		<i>Região</i>
	2012	1		Todo o Município
	2013	1		Todo o Município
0481	DESENVOLVER OPERAÇÕES ESPECIAIS			
	<i>unidade</i>	UN		
	<i>Exerc</i>	<i>Meta</i>		<i>Região</i>
	2012	1		Todo o Município
	2013	1		Todo o Município
Programa	Finalístico			
3035	ASSISTÊNCIA AMBULATORIAL E SOCIAL AOS SERVIDORES DA SMDS		170.000	30.000
Objetivo	Prestar assistência ambulatorial e social aos servidores da Secretaria Municipal de Defesa Social.			
Atividade	19100.0633130354.029	ASSISTÊNCIA PSICOSSOCIAL E AMBULATORIAL AOS SERVIDORES	170.000	30.000
0482	CRIAR E MANTER INSTALAÇÕES FÍSICAS E EQUIPAMENTOS DE ENFERMARIA DA SMDS			
	<i>unidade</i>	UN		
	<i>Exerc</i>	<i>Meta</i>		<i>Região</i>
	2012	1		Todo o Município
	2013	1		Todo o Município
0483	PRESTAR ASSISTÊNCIA SOCIAL AOS SERVIDORES			
	<i>unidade</i>	UN		
	<i>Exerc</i>	<i>Meta</i>		<i>Região</i>
	2012	1		Todo o Município
	2013	1		Todo o Município
Programa	Finalístico			
3036	CRIAÇÃO E AMPLIAÇÃO DAS AÇÕES PREVENTIVAS DA GUARDA COMUNITÁRIA		1.590.000	40.000
Objetivo	Fortalecer as ações preventivas de combate à criminalidade e estimular a participação da sociedade na formação de polí defesa social.			
Atividade	19100.0618130364.032	GUARDA MUNICIPAL COMUNITÁRIA	1.590.000	40.000
0484	DINAMIZAR AS AÇÕES COMUNITÁRIAS NA ÁREA DE DEFESA SOCIAL			
	<i>unidade</i>	UN		
	<i>Exerc</i>	<i>Meta</i>		<i>Região</i>
	2012	1		Todo o Município
	2013	1		Todo o Município
0485	FORTALECER AS AÇÕES DE PREVENÇÃO NAS ESCOLAS			
	<i>unidade</i>	UN		
	<i>Exerc</i>	<i>Meta</i>		<i>Região</i>
	2012	1		Todo o Município
	2013	1		Todo o Município
0486	CONSOLIDAR E AMPLIAR AS AÇÕES PREVENTIVAS E COMUNITÁRIAS DA SMDS			
	<i>unidade</i>	UN		
	<i>Exerc</i>	<i>Meta</i>		<i>Região</i>
	2012	1		Todo o Município
	2013	1		Todo o Município

Programa	Ação	sub ação	Valor do PPA	Exercício 2012
0487	CRIAR E MANTER O VÍDEO MONITORAMENTO ESCOLAR			
	<i>unidade</i>	UN		
	<i>Exerc</i>	<i>Meta</i>	<i>Região</i>	
	2012	1	Todo o Município	
	2013	1	Todo o Município	
Programa	Apoio Administrativo			
7023	APOIO ADMINISTRATIVO ÀS AÇÕES DA SECRETARIA MUNICIPAL DE DEFESA SOCIAL			26.825.000
Objetivo	Executar os serviços administrativos, abrangendo as tarefas de natureza financeira, de pessoal, de material e de patrim			14.300.000
Projeto	19100.0412270237.030	CONSTRUÇÃO, REFORMA E AMPLIAÇÃO DE SEDE PRÓPRIA PARA A SECRETARIA MUNICIPAL DE DEFESA SOCIAL	445.000	120.000
0528	CONSTRUIR, REFORMAR E AMPLIAR SEDE PRÓPRIA PARA A SMDS			
	<i>unidade</i>	UN		
	<i>Exerc</i>	<i>Meta</i>	<i>Região</i>	
	2012	1	Todo o Município	
	2013	1	Todo o Município	
Atividade	19100.0412270238.095	GESTÃO ADMINISTRATIVA DA SECRETARIA MUNICIPAL DE DEFESA SOCIAL	26.380.000	14.180.000
0542	DESENVOLVER ATIVIDADES DE MANUTENÇÃO DA SMDS			
	<i>unidade</i>	UN		
	<i>Exerc</i>	<i>Meta</i>	<i>Região</i>	
	2012	1	Todo o Município	
	2013	1	Todo o Município	
0543	ADQUIRIR EQUIPAMENTOS E MOBILIÁRIOS PARA MODERNIZAÇÃO DA SEDE DA SECRETARIA MUNICIPAL DE DEFESA SOCIAL			
	<i>unidade</i>	UN		
	<i>Exerc</i>	<i>Meta</i>	<i>Região</i>	
	2012	1	Todo o Município	
	2013	1	Todo o Município	
Total da Unidade			48.473.000	23.960.000

**SECRETARIA MUNICIPAL DE COORDENAÇÃO REGIONAL
E SERVIÇOS PÚBLICOS**

Unidade 20100 SECRETARIA MUNICIPAL DE COORDENAÇÃO REGIONAL E SERVIÇOS PÚBLICOS - ADMINISTRAÇÃO DIRETA

Legislação: Leis Municipais nºs 2.467, de 11/12/2008 e 2.610, de 29/12/2010.

Finalidade: Coordenar as ações da Administração Pública Municipal em nível regional, operando como agente de mobilização, com aproximar as ações governamentais das demandas dos cidadãos; desenvolver novas centralidades a partir do aprimora qualidade do espaço urbano dos bairros; desenvolver mecanismos de participação comunitária, em articulação com a Secretaria Municipal de Governo e Orçamento Participativo; realizar serviços de manutenção e reformas, focando

Programa	Ação	sub ação	Valor do PPA	Exercício 2012
Programa	Finalístico			
3030	MELHORIA DA URBANIZAÇÃO		2.940.000	2.280.000
Objetivo	Melhoria de obras de urbanização, modernizando os serviços oferecidos à população.			
Projeto	20100.1545130303.022	AMPLIAÇÃO, REFORMA, RECUPERAÇÃO E MELHORIA DE PRÉDIOS, EQUIPAMENTOS E OUTROS BENS PATRIMONIAIS DO MUNICÍPIO	2.710.000	2.200.000
1011	AMPLIAR, REFORMAR E RECUPERAR EQUIPAMENTOS E OUTROS BENS PATRIMONIAIS DO MUNICÍPIO			
	unidade	UN		
	Exerc	Meta	Região	
	2012	1	Todo o Município	
	2013	1	Todo o Município	
1012	AMPLIAR, REFORMAR E MELHORAR PRÉDIOS PÚBLICOS			
	unidade	UN		
	Exerc	Meta	Região	
	2012	1	Todo o Município	
	2013	1	Todo o Município	
8054	RECUPERAR E MANTER PRAÇAS E PARQUES			
	unidade	UN		
	Exerc	Meta	Região	
	2012	1	Todo o Município	
Atividade	20100.0412230304.082	GESTÃO E MANUTENÇÃO DE CEMITÉRIO	230.000	80.000
1013	GERIR E MANTER O CEMITÉRIO			
	unidade	UN		
	Exerc	Meta	Região	
	2012	1	Todo o Município	
	2013	1	Todo o Município	
Programa	Finalístico			
3033	ILUMINAÇÃO		3.170.000	1.300.000
Objetivo	Aumentar a eficiência da iluminação pública e racionalizar o consumo de energia elétrica.			
Atividade	20100.2545230334.083	MAIS LUZ	3.170.000	1.300.000
1019	PROMOVER AÇÕES PARA O "PROGRAMA MAIS LUZ"			
	unidade	UN		
	Exerc	Meta	Região	
	2012	1	Todo o Município	
	2013	1	Todo o Município	
Programa	Finalístico			
3034	MANUTENÇÃO DE ESTRADAS DE TERRA		1.515.000	250.000
Objetivo	Recuperar as vias não pavimentadas e estradas vicinais, proporcionando segurança, economia e conforto para os usuá contribuir para o escoamento da produção.			
Atividade	20100.2678230344.084	MANUTENÇÃO DE ESTRADAS DE TERRA	1.515.000	250.000

Unidade 20100 SECRETARIA MUNICIPAL DE COORDENAÇÃO REGIONAL E SERVIÇOS PÚBLICOS - ADMINISTRAÇÃO DIRETA

Programa	Ação	sub ação	Valor do PPA	Exercício 2012
1020	RECUPERAR VIAS NÃO PAVIMENTADAS E ESTRADAS VICINAIS			
	<i>unidade</i>	UN		
	<i>Exerc</i>	<i>Meta</i>		<i>Região</i>
	2012	1		Todo o Município
	2013	1		Todo o Município
Programa	Finalístico			
3042	MELHORIA DAS PONTES		950.000	150.000
Objetivo	Melhorar as condições dos acessos sobre cursos d'água e diminuir a taxa de risco das pontes municipais existentes.			
Projeto	20100.1545130423.023	PONTE SEGURA	950.000	150.000
1021	RECUPERAR E MANTER AS PONTES MUNICIPAIS			
	<i>unidade</i>	UN		
	<i>Exerc</i>	<i>Meta</i>		<i>Região</i>
	2012	1		Todo o Município
	2013	1		Todo o Município
Programa	Finalístico			
3047	PAVIMENTAÇÃO, MANUTENÇÃO E CONSERVAÇÃO DE LOGRADOUROS		10.475.000	4.760.000
Objetivo	Reduzir a taxa de deterioração da pavimentação existente, atendendo às demandas da população e melhorar a paisagem do município.			
Atividade	20100.1554130474.073	ONDA VERDE	1.615.000	700.000
1024	REALIZAR CORTE DE ÁRVORES			
	<i>unidade</i>	UN		
	<i>Exerc</i>	<i>Meta</i>		<i>Região</i>
	2012	1		Todo o Município
	2013	1		Todo o Município
1025	RECUPERAR E MANTER ÁREAS VERDES MUNICIPAIS			
	<i>unidade</i>	UN		
	<i>Exerc</i>	<i>Meta</i>		<i>Região</i>
	2012	1		Todo o Município
	2013	1		Todo o Município
1026	ARBORIZAR RUAS E LOGRADOUROS DO MUNICÍPIO			
	<i>unidade</i>	UN		
	<i>Exerc</i>	<i>Meta</i>		<i>Região</i>
	2012	1		Todo o Município
	2013	1		Todo o Município
Atividade	20100.1545130474.074	MANUTENÇÃO DE RUAS	8.860.000	4.060.000
1027	RECUPERAR PAVIMENTAÇÃO/TAPA BURACOS			
	<i>unidade</i>	UN		
	<i>Exerc</i>	<i>Meta</i>		<i>Região</i>
	2012	1		Todo o Município
	2013	1		Todo o Município
Programa	Finalístico			
3052	MANTER A CIDADE		3.970.000	1.200.000
Objetivo	Desenvolver ações de conservação de infraestrutura e pequenas obras de reforma e melhoria urbana.			
Atividade	20100.1545130524.076	MANUTENÇÃO DA CIDADE	3.970.000	1.200.000

Unidade 20100 SECRETARIA MUNICIPAL DE COORDENAÇÃO REGIONAL E SERVIÇOS PÚBLICOS - ADMINISTRAÇÃO DIRETA

Programa	Ação	sub ação	Valor do PPA	Exercício
1028	REALIZAR PEQUENAS OBRAS PARA MELHORAR A ACESSIBILIDADE DAS PESSOAS COM DEFICIÊNCIA NOS LOGRADOUROS DO MUNICÍPIO			
	<i>unidade</i>	UN		
	<i>Exerc</i>	<i>Meta</i>		<i>Região</i>
	2012	1		Todo o Município
	2013	1		Todo o Município
1029	CONSERVAR E REALIZAR PEQUENAS OBRAS DE REFORMA E MELHORIA URBANA			
	<i>unidade</i>	UN		
	<i>Exerc</i>	<i>Meta</i>		<i>Região</i>
	2012	1		Todo o Município
	2013	1		Todo o Município
1030	REALIZAR LIMPEZA DE GALERIAS			
	<i>unidade</i>	UN		
	<i>Exerc</i>	<i>Meta</i>		<i>Região</i>
	2012	1		Todo o Município
	2013	1		Todo o Município
Programa	Finalístico			
3055	MUTIRÕES DA CIDADANIA		220.000	70.000
Objetivo	Executar serviços e obras demandados pela comunidade, utilizando recursos financeiros da Prefeitura e a mão-de-obra local.			
Projeto	20100.1545130553.024	EXECUÇÃO COMUNITÁRIA DE OBRAS E SERVIÇOS PÚBLICOS	220.000	70.000
1031	CONSTRUIR OBRAS EM PARCERIA COM A POPULAÇÃO			
	<i>unidade</i>	UN		
	<i>Exerc</i>	<i>Meta</i>		<i>Região</i>
	2012	1		Todo o Município
	2013	1		Todo o Município
Programa	Apoio Administrativo			
7129	APOIO ADMINISTRATIVO ÀS AÇÕES DA SECRETARIA MUNICIPAL DE COORDENAÇÃO REGIONAL E SERVIÇOS PÚBLICOS		8.760.000	4.850.000
Objetivo	Executar os serviços administrativos, abrangendo as tarefas de natureza financeira, de pessoal, de material e de patrim			
Atividade	20100.0412271298.076	APOIO ÀS GERÊNCIAS REGIONAIS	1.310.000	600.000
1032	MANTER AS GERÊNCIAS REGIONAIS R1, R2, R3 E R4			
	<i>unidade</i>	UN		
	<i>Exerc</i>	<i>Meta</i>		<i>Região</i>
	2012	1		Todo o Município
	2013	1		Todo o Município
Atividade	20100.0412271298.077	GESTÃO ADMINISTRATIVA DA SECRETARIA MUNICIPAL DE COORDENAÇÃO REGIONAL E SERVIÇOS PÚBLICOS	7.450.000	4.250.000
1033	MANTER AS ATIVIDADES ADMINISTRATIVAS DO ÓRGÃO			
	<i>unidade</i>	UN		
	<i>Exerc</i>	<i>Meta</i>		<i>Região</i>
	2012	1		Todo o Município
	2013	1		Todo o Município

SECRETARIA MUNICIPAL DE PROGRAMAS SOCIAIS

Unidade 21100 GABINETE DO SECRETÁRIO MUNICIPAL DE PROGRAMAS SOCIAIS

Legislação: Leis Municipais nºs 1.758, de 10/01/1997; 1.924, de 29/12/2000; 1.938, de 28/09/2001; 2.046, de 06/03/2003; 2.277, de 26/10/2005; 2.410, de 12/09/2007; 2.467, de 11/12/2008 e 2.783 de 25/04/2011.

Finalidade: Planejar e implementar a Política Municipal de Assistência Social; cumprir e fazer cumprir as disposições constantes da Orgânica de Assistência Social - LOAS e do Estatuto da Criança e do Adolescente; propor, coordenar e acompanhar as Políticas Públicas pela ótica de gênero; gerir o Fundo Municipal de Assistência Social, executando sua programação orçamentária e financeira, na forma da lei, bem como o Fundo Municipal dos Direitos da Criança e do adolescente; busc

Programa	Ação	sub ação	Valor do PPA	Exercício 2012
Programa	Políticas Públicas			
1061	ARTICULANDO COM A SOCIEDADE		496.600	120.000
Objetivo	Apoiar as iniciativas da sociedade organizada através dos fundos, conselhos e comissões municipais.			
Atividade	21100.0812210612.082	APOIO ÀS COMISSÕES, FUNDOS E CONSELHOS MUNICIPAIS VINCULADOS AO ÓRGÃO	496.600	120.000
0369	APOIAR E MANTER OS CONSELHOS E COMISSÕES VINCULADOS À ASSISTÊNCIA SOCIAL LEGALMENTE CONSTITUÍDOS			
	<i>unidade</i>	UN		
	<i>Exerc</i>	<i>Meta</i>	<i>Região</i>	
	2012	1	Todo o Município	
	2013	1	Todo o Município	
0433	MANTER E QUALIFICAR PESSOAL PARA OPERACIONALIZAÇÃO DOS CONSELHOS			
	<i>unidade</i>	UN		
	<i>Exerc</i>	<i>Meta</i>	<i>Região</i>	
	2012	1	Todo o Município	
	2013	1	Todo o Município	
Programa	Políticas Públicas			
1081	GESTÃO DA POLÍTICA MUNICIPAL DE PROGRAMAS SOCIAIS		250.000	50.000
Objetivo	Contribuir para o fortalecimento da política municipal de assistência social.			
Atividade	21100.0412110812.083	SUPERVISÃO E COORDENAÇÃO DA POLÍTICA MUNICIPAL DE PROGRAMAS SOCIAIS	250.000	50.000
0395	MONITORAR, SUPERVISIONAR E COORDENAR A POLÍTICA MUNICIPAL DE PROGRAMAS SOCIAIS			
	<i>unidade</i>	UN		
	<i>Exerc</i>	<i>Meta</i>	<i>Região</i>	
	2012	1	Todo o Município	
	2013	1	Todo o Município	
0440	ELABORAR E IMPLANTAR SISTEMA DE INFORMAÇÃO E CONTROLE PARA O GERENCIAMENTO DA POLÍTICA DE ASSISTÊNCIA SOCIAL NO MUNICÍPIO			
	<i>unidade</i>	UN		
	<i>Exerc</i>	<i>Meta</i>	<i>Região</i>	
	2012	1	Todo o Município	
0441	QUALIFICAR EQUIPE DE PROFISSIONAIS DA SMPM PARA UTILIZAÇÃO DO SISTEMA DE INFORMAÇÃO E CONTROLE DA POLÍTICA DE ASSISTÊNCIA SOCIAL			
	<i>unidade</i>	UN		
	<i>Exerc</i>	<i>Meta</i>	<i>Região</i>	
	2012	1	Todo o Município	
Programa	Finalístico			
3073	PROGRAMA MUNICIPAL DE FORMAÇÃO PROFISSIONAL		296.500	100.000
Objetivo	Promover o aperfeiçoamento profissional do quadro funcional, visando a melhoria dos serviços prestados à população, como preparar mão-de-obra local para os desafios do mercado decorrentes dos avanços tecnológicos do mundo moder			
Atividade	21100.0412830734.125	QUALIFICAÇÃO E DESENVOLVIMENTO DE RECURSOS HUMANOS DA SMPROS	140.000	50.000

Programa	Ação	sub ação	Valor do PPA	Exercício 2012
0035	PROMOVER TREINAMENTO VOLTADO À LINGUAGEM EM LIBRAS			
	<i>unidade</i>	UN		
	<i>Exerc</i>	<i>Meta</i>		<i>Região</i>
0397	DESENVOLVER AÇÕES DE CAPACITAÇÃO DO SERVIDOR PÚBLICO NOS NÍVEIS DE EXTENSÃO E PÓS GRADUAÇÃO/MESTRADO/DOCTORADO			
	<i>unidade</i>	UN		
	<i>Exerc</i>	<i>Meta</i>		<i>Região</i>
0398	PROMOVER, EM PARCERIA, TREINAMENTO E CAPACITAÇÃO DE SERVIDOR PÚBLICO			
	<i>unidade</i>	UN		
	<i>Exerc</i>	<i>Meta</i>		<i>Região</i>
0442	PROMOVER CAPACITAÇÕES ESPECÍFICAS PARA OS SERVIDORES PÚBLICOS E CONTRATADOS TEMPORARIAMENTE PELO MUNICÍPIO			
	<i>unidade</i>	UN		
	<i>Exerc</i>	<i>Meta</i>		<i>Região</i>
	2012	1		Todo o Município
	2013	1		Todo o Município
0443	CUSTEAR CURSOS DE EXTENSÃO E PÓS GRADUAÇÃO PARA O SERVIDOR PÚBLICO MUNICIPAL			
	<i>unidade</i>	UN		
	<i>Exerc</i>	<i>Meta</i>		<i>Região</i>
	2012	1		Todo o Município
	2013	1		Todo o Município
0444	PROMOVER PARCERIAS COM ENTIDADES PÚBLICAS E PRIVADAS, NACIONAIS E INTERNACIONAIS PARA A QUALIFICAÇÃO DOS PROFISSIONAIS DA PMCSA			
	<i>unidade</i>	UN		
	<i>Exerc</i>	<i>Meta</i>		<i>Região</i>
	2012	1		Todo o Município
	2013	1		Todo o Município
Atividade	21100.0412830734.126	FORMAÇÃO E QUALIFICAÇÃO DE MÃO-DE-OBRA LOCAL	156.500	50.000
0399	DESENVOLVER AÇÕES PARA FORMAÇÃO E QUALIFICAÇÃO VOLTADAS PARA A MÃO-DE-OBRA LOCAL			
	<i>unidade</i>	UN		
	<i>Exerc</i>	<i>Meta</i>		<i>Região</i>
	2012	1		Todo o Município
	2013	1		Todo o Município
0400	PROMOVER EM PARCERIA COM ENTIDADES PÚBLICAS E PRIVADAS, NACIONAIS E INTERNACIONAIS, CURSOS PARA FORMAÇÃO PROFISSIONAL DE MÃO-DE-OBRA			
	<i>unidade</i>	UN		
	<i>Exerc</i>	<i>Meta</i>		<i>Região</i>
	2012	1		Todo o Município
	2013	1		Todo o Município
Programa	Finalístico			
3074	AÇÕES EMERGENCIAIS		1.180.000	500.000
Objetivo	Prevenir, diminuir e recuperar perdas da população carente, decorrentes de fatores anormais ou adversos, ocorridos no Município.			
Atividade	21100.0618230744.127	AÇÕES EMERGENCIAIS DE ASSISTÊNCIA SOCIAL	1.180.000	500.000

Programa	Ação	sub ação	Valor do PPA	Exercicio 2012
0445	RECUPERAR PERDAS DA POPULAÇÃO ATINGIDA POR CALAMIDADE E SITUAÇÃO DE EMERGÊNCIA			
	<i>unidade</i>	UN		
	<i>Exerc</i>	<i>Meta</i>		<i>Região</i>
	2012	1		Todo o Município
	2013	1		Todo o Município
0446	PROMOVER AÇÕES CONJUNTAS COM A DEFESA CIVIL DO MUNICÍPIO			
	<i>unidade</i>	UN		
	<i>Exerc</i>	<i>Meta</i>		<i>Região</i>
	2012	1		Todo o Município
	2013	1		Todo o Município
0447	FORNECER BOLSA AUXÍLIO MORADIA			
	<i>unidade</i>	UN		
	<i>Exerc</i>	<i>Meta</i>		<i>Região</i>
	2012	1		Todo o Município
	2013	1		Todo o Município
0451	DESENVOLVER AÇÕES EMERGENCIAIS NO ÂMBITO DA ASSISTÊNCIA SOCIAL			
	<i>unidade</i>	UN		
	<i>Exerc</i>	<i>Meta</i>		<i>Região</i>
	2012	1		Todo o Município
	2013	1		Todo o Município
Programa	Finalístico			
3086	INCLUSÃO SOCIAL		13.417.500	6.010.000
Objetivo	Contribuir para o fortalecimento das famílias e indivíduos em situação de vulnerabilidade social e pessoal com base nos humanos, respeitando as diversidades e equidades.			
Projeto	21100.0824430863.070	SEGURANÇA ALIMENTAR	1.694.400	310.000
0367	IMPLANTAR E MANTER PROJETOS DE EDUCAÇÃO ALIMENTAR			
	<i>unidade</i>	UN		
	<i>Exerc</i>	<i>Meta</i>		<i>Região</i>
	2012	1		Todo o Município
	2013	1		Todo o Município
0419	IMPLANTAR COZINHAS COMUNITÁRIAS E GARANTIR O PROGRAMA COMPRA DIRETA			
	<i>unidade</i>	UN		
	<i>Exerc</i>	<i>Meta</i>		<i>Região</i>
	2012	1		Todo o Município
	2013	1		Todo o Município
0420	PROMOVER AÇÕES DE MANUTENÇÃO ALIMENTAR E NUTRICIONAL			
	<i>unidade</i>	UN		
	<i>Exerc</i>	<i>Meta</i>		<i>Região</i>
	2012	1		Todo o Município
	2013	1		Todo o Município
0448	IMPLANTAR E MANTER O CENTRO DE REFERÊNCIA ALIMENTAR NO MUNICÍPIO			
	<i>unidade</i>	UN		
	<i>Exerc</i>	<i>Meta</i>		<i>Região</i>
	2012	1		Todo o Município
	2013	1		Todo o Município

Programa	Ação	sub ação	Valor do PPA	Exercício 2012
0449	IMPLANTAR E GARANTIR A MANUTENÇÃO DOS PROGRAMAS DE AQUISIÇÃO DE ALIMENTOS			
	<i>unidade</i>	UN		
	<i>Exerc</i>	<i>Meta</i>		<i>Região</i>
	2012	1		Todo o Município
	2013	1		Todo o Município
Atividade	21100.0824430864.134	GERANDO RENDA	10.190.500	4.600.000
0423	AMPLIAR O VALOR DA BOLSA E O ATENDIMENTO DO PROGRAMA ONDA LIMPA			
	<i>unidade</i>	UN		
	<i>Exerc</i>	<i>Meta</i>		<i>Região</i>
	2012	1		Todo o Município
	2013	1		Todo o Município
0424	AMPLIAR O VALOR DA BOLSA E O QUANTITATIVO DE BENEFICIÁRIOS DO PROGRAMA AÇÃO CIDADANIA			
	<i>unidade</i>	UN		
	<i>Exerc</i>	<i>Meta</i>		<i>Região</i>
	2012	1		Todo o Município
	2013	1		Todo o Município
0425	GARANTIR O FUNCIONAMENTO DE PROGRAMAS DE GERAÇÃO DE RENDA			
	<i>unidade</i>	UN		
	<i>Exerc</i>	<i>Meta</i>		<i>Região</i>
	2012	1		Todo o Município
	2013	1		Todo o Município
0426	IMPLANTAR SISTEMA DE CAPACITAÇÃO DOS BENEFICIÁRIOS DO PROGRAMA			
	<i>unidade</i>	UN		
	<i>Exerc</i>	<i>Meta</i>		<i>Região</i>
	2012	1		Todo o Município
	2013	1		Todo o Município
0427	INCENTIVAR A IMPLANTAÇÃO DE PEQUENOS NEGÓCIOS PARA AS FAMÍLIAS ATENDIDAS NOS PROGRAMAS SOCIAIS			
	<i>unidade</i>	UN		
	<i>Exerc</i>	<i>Meta</i>		<i>Região</i>
	2012	1		Todo o Município
	2013	1		Todo o Município
0450	IMPLEMENTAR AÇÕES DE QUALIFICAÇÃO PROFISSIONAL E INCLUSÃO PRODUTIVA PARA OS CIDADÃOS ASSISTIDOS PELOS PROGRAMAS SOCIAIS			
	<i>unidade</i>	UN		
	<i>Exerc</i>	<i>Meta</i>		<i>Região</i>
	2012	1		Todo o Município
	2013	1		Todo o Município
Atividade	21100.1424430864.135	FORTALECENDO A CIDADANIA	1.532.600	1.100.000
0428	REALIZAR OFICINAS, FÓRUNS, SEMINÁRIOS, CONFERÊNCIAS E CAMPANHAS			
	<i>unidade</i>	UN		
	<i>Exerc</i>	<i>Meta</i>		<i>Região</i>
	2012	1		Todo o Município
	2013	1		Todo o Município
0429	PROMOVER A EMISSÃO DE DOCUMENTOS - INCLUSIVE ATRAVÉS DO CAC E/OU SOB A FORMA DE MUTIRÕES DA CIDADANIA			
	<i>unidade</i>	UN		
	<i>Exerc</i>	<i>Meta</i>		<i>Região</i>

Programa	Ação	sub ação	Valor do PPA	Exercício 2012
	2012	1		
	2013	1		
0430	GARANTIR BENEFÍCIOS EVENTUAIS À POPULAÇÃO DE BAIXA RENDA			
	<i>unidade</i> UN			
	<i>Exerc</i>	<i>Meta</i>	<i>Região</i>	
	2012	1	Todo o Município	
	2013	1	Todo o Município	
Programa	Apoio Administrativo			
7090	APOIO ADMINISTRATIVO ÀS AÇÕES DA SMPS E APOIO OPERACIONAL AOS FUNDOS VINCULADOS À ASSISTÊNCIA SOCIAL			16.975.800
Objetivo	Executar os serviços administrativos, abrangendo as tarefas de natureza financeira, de pessoal, de material e de patrim			8.370.000
Atividade	21100.0812270908.117	SUPERVISÃO E APOIO ÀS AÇÕES DOS FUNDOS MUNICIPAIS VINCULADOS À ASSISTÊNCIA SOCIAL	675.800	170.000
0389	APOIAR AS ATIVIDADES DOS FUNDOS MUNICIPAIS LEGALMENTE CONSTITUÍDOS, VINCULADOS À ASSISTÊNCIA SOCIAL			
	<i>unidade</i> UN			
	<i>Exerc</i>	<i>Meta</i>	<i>Região</i>	
	2012	1	Todo o Município	
	2013	1	Todo o Município	
0434	PROMOVER CONFERÊNCIAS, CAMPANHAS, FÓRUMS, EVENTOS E PESQUISAS			
	<i>unidade</i> UN			
	<i>Exerc</i>	<i>Meta</i>	<i>Região</i>	
	2012	1	Todo o Município	
	2013	1	Todo o Município	
0435	DESENVOLVER PROGRAMAS DE CAPACITAÇÃO E FORMAÇÃO CONTINUADA			
	<i>unidade</i> UN			
	<i>Exerc</i>	<i>Meta</i>	<i>Região</i>	
	2012	1	Todo o Município	
	2013	1	Todo o Município	
Atividade	21100.0812270908.118	GESTÃO ADMINISTRATIVA DA SECRETARIA MUNICIPAL DE PROGRAMAS SOCIAIS	16.300.000	8.200.000
0368	MANTER AS ATIVIDADES ADMINISTRATIVAS DA SMPSM			
	<i>unidade</i> UN			
	<i>Exerc</i>	<i>Meta</i>	<i>Região</i>	
	2012	1	Todo o Município	
	2013	1	Todo o Município	
Total da Unidade			32.616.400	15.150.000

PREFEITURA MUNICIPAL DO CABO DE SANTO AGOSTINHO
Programa Plurianual de Trabalho 2012 - 2013

Página: 102
R\$ 1,00

Unidade 21602 FUNDO MUNICIPAL DE ASSISTÊNCIA SOCIAL - FMAS

Legislação: Leis Municipais nºs 1.836, de 27/11/1998; 2.410, de 12/09/2007; e 2.467, de 11/12/2008.

Finalidade: Aplicar com eficiência e eficácia os recursos destinados à assistência social, objetivando o atendimento das necessidades básicas e a recuperação da cidadania da parcela da população econômica e socialmente excluída.

Programa	Ação	sub ação	Valor do PPA	Exercício 2012
Programa	Políticas Públicas			
1080	GESTÃO DE POLÍTICAS PÚBLICAS DE ASSISTÊNCIA SOCIAL			1.159.500
Objetivo	Contribuir para o fortalecimento da política municipal de assistência social.			300.000
Atividade	21602.0812210802.101 FORTALECENDO A GESTÃO DE POLÍTICA DE ASSISTÊNCIA SOCIAL			1.159.500
0391	PROMOVER AÇÕES DE SEGURANÇA E CONVIVÊNCIA À POPULAÇÃO EM SITUAÇÃO DE RISCO			
	unidade	UN		
	Exerc	Meta	Região	
	2012	1	Todo o Município	
	2013	1	Todo o Município	
0496	IMPLANTAR SISTEMA DE INFORMAÇÃO DE DADOS SOBRE A ASSISTÊNCIA SOCIAL			
	unidade	UN		
	Exerc	Meta	Região	
	2012	1	Todo o Município	
	2013	1	Todo o Município	
0497	REALIZAR ESTUDOS, PESQUISAS QUALIQUANTITATIVAS E DIAGNÓSTICOS SOCIAIS			
	unidade	UN		
	Exerc	Meta	Região	
	2012	1	Todo o Município	
	2013	1	Todo o Município	
0498	IMPLANTAR E MANTER OUVIDORIA			
	unidade	UN		
	Exerc	Meta	Região	
	2012	1	Todo o Município	
	2013	1	Todo o Município	
0499	DESENVOLVER PROGRAMAS CONTÍNUOS DE CAPACITAÇÃO			
	unidade	UN		
	Exerc	Meta	Região	
	2012	1	Todo o Município	
	2013	1	Todo o Município	
0500	INCENTIVAR E APOIAR EVENTOS RELACIONADOS À TEMÁTICA DE ASSISTÊNCIA SOCIAL			
	unidade	UN		
	Exerc	Meta	Região	
	2012	1	Todo o Município	
	2013	1	Todo o Município	
Programa	Finalístico			
3085	PROTEGENDO A VIDA E RECUPERANDO A DIGNIDADE			16.906.400
Objetivo	Realizar ações de proteção a pessoas em situação de vulnerabilidade social e econômica e recuperar a auto-estima dos excluídos.			10.000.000
Projeto	21602.0824430853.085 CONSTRUÇÃO, ADEQUAÇÃO E MANUTENÇÃO DE ESPAÇOS PARA ATENDIMENTO À POPULAÇÃO EM SITUAÇÃO DE RISCO			983.100
				170.000

Programa	Ação	sub ação	Valor do PPA	Exercicio 2012
0392	GARANTIR O FUNCIONAMENTO DO CENTRO DA JUVENTUDE DE QUALIFICAÇÃO SOCIAL E PROFISSIONAL			
	<i>unidade</i>	UN		
	<i>Exerc</i>	<i>Meta</i>	<i>Região</i>	
	2012	1	Todo o Município	
	2013	1	Todo o Município	
0504	GARANTIR O FUNCIONAMENTO DO CENTRO DE REFERÊNCIA DE LIBERDADE ASSISTIDA			
	<i>unidade</i>	UN		
	<i>Exerc</i>	<i>Meta</i>	<i>Região</i>	
	2012	1	Todo o Município	
	2013	1	Todo o Município	
0505	CRIAR, ADEQUAR E MANTER CASA DE APOIO PARA CRIANÇA E ADOLESCENTE			
	<i>unidade</i>	UN		
	<i>Exerc</i>	<i>Meta</i>	<i>Região</i>	
	2012	1	Todo o Município	
	2013	1	Todo o Município	
0506	IMPLANTAR E MANTER NÚCLEOS PARA CRIANÇAS, ADOLESCENTES E JOVENS DEPENDENTES DE SUBSTÂNCIAS TÓXICAS			
	<i>unidade</i>	UN		
	<i>Exerc</i>	<i>Meta</i>	<i>Região</i>	
	2012	1	Todo o Município	
	2013	1	Todo o Município	
0507	IMPLANTAR E MANTER CASA PARA ATENDIMENTO À POPULAÇÃO EM SITUAÇÃO DE RUA E/OU VULNERABILIDADE SOCIAL			
	<i>unidade</i>	UN		
	<i>Exerc</i>	<i>Meta</i>	<i>Região</i>	
	2012	1	Todo o Município	
	2013	1	Todo o Município	
0508	IMPLANTAR CENTRO DE ACOLHIMENTO À MULHER VÍTIMA DE VIOLÊNCIA			
	<i>unidade</i>	UN		
	<i>Exerc</i>	<i>Meta</i>	<i>Região</i>	
	2012	1	Todo o Município	
	2013	1	Todo o Município	
Projeto	21602.0824430853.086	IMPLANTAÇÃO, POTENCIALIZAÇÃO E/OU MANUTENÇÃO DE NÚCLEOS DO PROGRAMA DE ATENÇÃO INTEGRAL À FAMÍLIA - PAIF E DE CRAS	2.464.100	1.000.000
0250	IMPLANTAR AÇÕES DE EDUCAÇÃO ALIMENTAR - CRAS			
	<i>unidade</i>	UN		
	<i>Exerc</i>	<i>Meta</i>	<i>Região</i>	
	2012	1	Todo o Município	
	2013	1	Todo o Município	
0509	IMPLANTAR E POTENCIALIZAR AÇÕES DE NÚCLEOS DO PAIF/CRAS			
	<i>unidade</i>	UN		
	<i>Exerc</i>	<i>Meta</i>	<i>Região</i>	
	2012	1	Todo o Município	
	2013	1	Todo o Município	

Programa	Ação	sub ação	Valor do PPA	Exercício 2012
0510	IMPLANTAR, EQUIPAR E MANTER CENTRO DE REFERÊNCIA À ASSISTÊNCIA SOCIAL - CRAS			
	<i>unidade</i>	UN		
	<i>Exerc</i>	<i>Meta</i>		<i>Região</i>
	2012	1		Todo o Município
	2013	1		Todo o Município
Projeto	21602.0824430853.087	IMPLANTAÇÃO E MANUTENÇÃO DE CENTROS DE CONVIVÊNCIA PARA IDOSOS E PARA PESSOAS COM DEFICIÊNCIA	510.000	390.000
0452	IMPLEMENTAR AÇÕES PARA IDOSOS E PARA PESSOAS COM DEFICIÊNCIA			
	<i>unidade</i>	UN		
	<i>Exerc</i>	<i>Meta</i>		<i>Região</i>
	2012	1		Todo o Município
	2013	1		Todo o Município
0511	IMPLANTAR E MANTER CENTROS DE CONVIVÊNCIA PARA IDOSOS			
	<i>unidade</i>	UN		
	<i>Exerc</i>	<i>Meta</i>		<i>Região</i>
	2012	1		Todo o Município
	2013	1		Todo o Município
0512	IMPLANTAR E MANTER CENTROS DE CONVIVÊNCIA PARA PESSOAS COM DEFICIÊNCIA			
	<i>unidade</i>	UN		
	<i>Exerc</i>	<i>Meta</i>		<i>Região</i>
	2012	1		Todo o Município
	2013	1		Todo o Município
Atividade	21602.0824430854.128	GESTÃO DO PROGRAMA BOLSA FAMÍLIA	1.060.000	960.000
0453	POTENCIALIZAR E MANTER AS AÇÕES DO PROGRAMA BOLSA FAMÍLIA			
	<i>unidade</i>	UN		
	<i>Exerc</i>	<i>Meta</i>		<i>Região</i>
	2012	1		Todo o Município
	2013	1		Todo o Município
Atividade	21602.0824430854.129	IMPLANTAÇÃO DE NÚCLEOS DE ATENÇÃO A FAMÍLIAS EM SITUAÇÃO DE RISCO E VÍNCULOS FAMILIARES E COMUNITÁRIOS ROMPIDOS (CREAS)	710.000	410.000
0455	IMPLANTAR, EQUIPAR E MANTER CENTROS DE REFERÊNCIA ESPECIAL DE ASSISTÊNCIA SOCIAL			
	<i>unidade</i>	UN		
	<i>Exerc</i>	<i>Meta</i>		<i>Região</i>
	2012	1		Todo o Município
	2013	1		Todo o Município
0456	IMPLANTAR E MANTER ATIVIDADES SÓCIO-CULTURAIS PARA CRIANÇAS E ADOLESCENTES			
	<i>unidade</i>	UN		
	<i>Exerc</i>	<i>Meta</i>		<i>Região</i>
	2012	1		Todo o Município
	2013	1		Todo o Município
Atividade	21602.0812530854.155	REVISÃO DE CONCESSÃO DE BENEFÍCIO DE PRESTAÇÃO CONTINUADA - BPC	53.300	20.000

Programa	Ação	sub ação	Valor do PPA	Exercicio 2012
0501	AVALIAR O PROCESSO DE REVISÃO DE PRESTAÇÃO CONTINUADA			
	<i>unidade</i>	UN		
	<i>Exerc</i>	<i>Meta</i>		<i>Região</i>
	2012	1		Todo o Município
	2013	1		Todo o Município
Atividade	21602.0824330854.156	ERRADICAÇÃO DO TRABALHO INFANTIL	7.338.600	4.650.000
0502	ERRADICAR O TRABALHO INFANTIL - PETI RURAL E URBANO			
	<i>unidade</i>	UN		
	<i>Exerc</i>	<i>Meta</i>		<i>Região</i>
	2012	1		Todo o Município
	2013	1		Todo o Município
0503	GARANTIR AÇÕES EDUCATIVAS PARA O PETI			
	<i>unidade</i>	UN		
	<i>Exerc</i>	<i>Meta</i>		<i>Região</i>
	2012	1		Todo o Município
	2013	1		Todo o Município
Atividade	21602.0824430854.157	OPERACIONALIZAÇÃO DE PROGRAMAS DE ATENDIMENTO A CRIANÇAS, ADOLESCENTES E JOVENS	3.324.200	2.030.000
0393	GARANTIR O FUNCIONAMENTO DO CENTRO DA CRIANÇA E ADOLESCENTE - CCA BRINCANTES DA CIDADANIA			
	<i>unidade</i>	UN		
	<i>Exerc</i>	<i>Meta</i>		<i>Região</i>
	2012	1		Todo o Município
	2013	1		Todo o Município
0454	IMPLEMENTAR E MANTER AÇÕES DE ATENDIMENTO AO ADOLESCENTE - PROJovem			
	<i>unidade</i>	UN		
	<i>Exerc</i>	<i>Meta</i>		<i>Região</i>
	2012	1		Todo o Município
	2013	1		Todo o Município
0513	REALIZAR AÇÕES SÓCIO-EDUCATIVAS DE ATENDIMENTO A CRIANÇAS, ADOLESCENTES E JOVENS EM SITUAÇÃO DE RUA E/OU VULNERABILIDADE SOCIAL			
	<i>unidade</i>	UN		
	<i>Exerc</i>	<i>Meta</i>		<i>Região</i>
	2012	1		Todo o Município
	2013	1		Todo o Município
0514	ATENDER A CRIANÇAS, ADOLESCENTES E JOVENS ENVOLVIDOS COM SUBSTÂNCIAS TÓXICAS			
	<i>unidade</i>	UN		
	<i>Exerc</i>	<i>Meta</i>		<i>Região</i>
	2012	1		Todo o Município
	2013	1		Todo o Município
0515	ATENDER A CRIANÇAS, ADOLESCENTES E JOVENS VÍTIMAS DE VIOLÊNCIA DOMÉSTICA E SEXUAL			
	<i>unidade</i>	UN		
	<i>Exerc</i>	<i>Meta</i>		<i>Região</i>
	2012	1		Todo o Município
	2013	1		Todo o Município

Programa	Ação	sub ação	Valor do PPA	Exercício 2012
0516	ATENDER A JOVENS EM SITUAÇÃO DE VULNERABILIDADE SOCIAL			
	<i>unidade</i>	UN		
	<i>Exerc</i>	<i>Meta</i>	<i>Região</i>	
	2012	1	Todo o Município	
	2013	1	Todo o Município	
0517	APOIAR E HUMANIZAR O ATENDIMENTO DE JOVENS EM CONFLITO COM A LEI (SEMI LIBERDADE/LIBERDADE ASSISTIDA)			
	<i>unidade</i>	UN		
	<i>Exerc</i>	<i>Meta</i>	<i>Região</i>	
	2012	1	Todo o Município	
	2013	1	Todo o Município	
0518	AMPLIAR O QUANTITATIVO DO ATENDIMENTO DO CABO CRIANÇA			
	<i>unidade</i>	UN		
	<i>Exerc</i>	<i>Meta</i>	<i>Região</i>	
	2012	1	Todo o Município	
	2013	1	Todo o Município	
0519	ATENDER E APOIAR OS PRÓ JOVENS DE DESENVOLVIMENTO SOCIAL E HUMANO			
	<i>unidade</i>	UN		
	<i>Exerc</i>	<i>Meta</i>	<i>Região</i>	
Atividade	21602.0824430854.158	OPERACIONALIZAÇÃO DE PROGRAMAS DE ATENDIMENTO A IDOSOS E PESSOAS COM DEFICIÊNCIA	463.100	370.000
0520	IMPLANTAR O SERVIÇO DE TELEFONE 0800 PARA ESCLARECIMENTO DA LEGISLAÇÃO DO IDOSO E DENÚNCIAS DE NEGLIGÊNCIA E MAUS TRATOS			
	<i>unidade</i>	UN		
	<i>Exerc</i>	<i>Meta</i>	<i>Região</i>	
	2012	1	Todo o Município	
	2013	1	Todo o Município	
0521	PROMOVER AÇÕES VOLTADAS PARA A TERCEIRA IDADE			
	<i>unidade</i>	UN		
	<i>Exerc</i>	<i>Meta</i>	<i>Região</i>	
	2012	1	Todo o Município	
	2013	1	Todo o Município	
0522	DESENVOLVER AÇÕES VOLTADAS PARA PESSOAS COM DEFICIÊNCIA			
	<i>unidade</i>	UN		
	<i>Exerc</i>	<i>Meta</i>	<i>Região</i>	
	2012	1	Todo o Município	
	2013	1	Todo o Município	
Total da Unidade			18.065.900	10.300.000

PREFEITURA MUNICIPAL DO CABO DE SANTO AGOSTINHO
Programa Plurianual de Trabalho 2012 - 2013

Página: 107
R\$ 1,00

Unidade 21603 FUNDO MUNICIPAL DE DEFESA DOS DIREITOS DA CRIANÇA E DO ADOLESCENTE - FMDDCA

Legislação: Leis Municipais nºs 1.776, de 28/08/1997; 2.410, de 12/09/2007; e 2.467, de 11/12/2008.

Finalidade: Promover a captação e a aplicação dos recursos financeiros necessários para a criação de programas visando o atendimento, a pesquisa, a promoção, o apoio sócio-familiar e a capacitação técnico-profissional, voltados à garantia dos direitos da criança e do adolescente.

Programa	Ação	sub ação	Valor do PPA	Exercício 2012
Programa	Finalístico			
3090	CRIANÇA CIDADÃ		2.987.500	1.500.000
Objetivo	Implantar a política municipal da criança e do adolescente e oferecer infraestrutura essencial para a proteção das crianças/adolescentes em situação de vulnerabilidade social.			
Projeto	21603.0824330903.090	AMPLIAÇÃO, RECUPERAÇÃO E ADEQUAÇÃO DE ESPAÇOS FÍSICOS PARA DESENVOLVIMENTO DA JORNADA AMPLIADA	261.100	100.000
0526	AMPLIAR, RECUPERAR E ADEQUAR ESPAÇOS FÍSICOS PARA DESENVOLVIMENTO DA JORNADA AMPLIADA			
	unidade	UN		
	Exerc	Meta	Região	
	2012	1	Todo o Município	
	2013	1	Todo o Município	
Atividade	21603.0824330904.165	APOIO ÀS CRIANÇAS E ADOLESCENTES EM SITUAÇÃO DE RISCO SOCIAL E PESSOAL	2.726.400	1.400.000
0394	PROMOVER AÇÕES DE SEGURANÇA E CONVIVÊNCIA À POPULAÇÃO EM SITUAÇÃO DE RISCO			
	unidade	UN		
	Exerc	Meta	Região	
	2012	1	Todo o Município	
	2013	1	Todo o Município	
0527	IMPLANTAR, AMPLIAR E FORTALECER CONSELHOS TUTELARES			
	unidade	UN		
	Exerc	Meta	Região	
	2012	1	Todo o Município	
	2013	1	Todo o Município	
0529	GARANTIR E ESTIMULAR AS ATIVIDADES EDUCATIVAS VOLTADAS PARA CRIANÇAS E ADOLESCENTES			
	unidade	UN		
	Exerc	Meta	Região	
	2012	1	Todo o Município	
	2013	1	Todo o Município	
0530	IMPLANTAR CONSELHOS TUTELARES			
	unidade	UN		
	Exerc	Meta	Região	
	2012	1	Todo o Município	
	2013	1	Todo o Município	
0531	PROMOVER AÇÕES DE PREVENÇÃO E COMBATE AO USO ABUSIVO DE SUBSTÂNCIAS TÓXICAS			
	unidade	UN		
	Exerc	Meta	Região	
	2012	1	Todo o Município	
	2013	1	Todo o Município	
0532	FINANCIAR AÇÕES DE PREVENÇÃO E COMBATE AO ABUSO E EXPLORAÇÃO SEXUAL			
	unidade	UN		
	Exerc	Meta	Região	

PREFEITURA MUNICIPAL DO CABO DE SANTO AGOSTINHO
 Programa Plurianual de Trabalho 2012 - 2013

Página: 108
 R\$ 1,00

Unidade 21603 FUNDO MUNICIPAL DE DEFESA DOS DIREITOS DA CRIANÇA E DO ADOLESCENTE - FMDDCA

Programa	Ação	sub ação	Valor do PPA	Exercício 2012
	2012	1		Todo o Município
	2013	1		Todo o Município
0533	APOIAR E HUMANIZAR PROGR. VOLTADOS P/ IMPLEMENTAÇÃO DE MEDIDAS SÓCIO-EDUCATIVAS PARA ADOLESCENTES EM CONFLITO COM A LEI			
	<i>unidade</i>	UN		
	<i>Exerc</i>	<i>Meta</i>		<i>Região</i>
	2012	1		Todo o Município
	2013	1		Todo o Município
0534	INCENTIVAR AÇÕES DE ORIENTAÇÃO E APOIO SÓCIO-FAMILIAR			
	<i>unidade</i>	UN		
	<i>Exerc</i>	<i>Meta</i>		<i>Região</i>
	2012	1		Todo o Município
	2013	1		Todo o Município
0535	APOIAR AS INICIATIVAS DE CASA DE APOIO PROVISÓRIO PARA CRIANÇAS E ADOLESCENTES EXISTENTES NO MUNICÍPIO			
	<i>unidade</i>	UN		
	<i>Exerc</i>	<i>Meta</i>		<i>Região</i>
	2012	1		Todo o Município
	2013	1		Todo o Município
0536	FINANCIAR ATIVIDADES SÓCIO-EDUCATIVAS DE PREVENÇÃO À VIVÊNCIA DE RUA POR CRIANÇAS E ADOLESCENTES			
	<i>unidade</i>	UN		
	<i>Exerc</i>	<i>Meta</i>		<i>Região</i>
	2012	1		Todo o Município
	2013	1		Todo o Município
0537	APOIAR PROJETOS VOLTADOS PARA A PROFISSIONALIZAÇÃO DE ADOLESCENTES			
	<i>unidade</i>	UN		
	<i>Exerc</i>	<i>Meta</i>		<i>Região</i>
	2012	1		Todo o Município
	2013	1		Todo o Município
0538	ATENDER A CRIANÇAS E ADOLESCENTES EM SITUAÇÃO DE RUA, EM RISCO PESSOAL E SOCIAL			
	<i>unidade</i>	UN		
	<i>Exerc</i>	<i>Meta</i>		<i>Região</i>
	2012	1		Todo o Município
	2013	1		Todo o Município
0539	PROMOVER CAMPANHAS, FÓRUNS, EVENTOS, PESQUISAS E CONFERÊNCIAS DA CRIANÇA E DO ADOLESCENTE			
	<i>unidade</i>	UN		
	<i>Exerc</i>	<i>Meta</i>		<i>Região</i>
	2012	1		Todo o Município
	2013	1		Todo o Município
0540	DESENVOLVER PROGRAMAS DE CAPACITAÇÃO E FORMAÇÃO CONTINUADA PARA CONSELHEIROS E REPRESENTANTES DE ENTIDADES			
	<i>unidade</i>	UN		
	<i>Exerc</i>	<i>Meta</i>		<i>Região</i>
	2012	1		Todo o Município
	2013	1		Todo o Município

PREFEITURA MUNICIPAL DO CABO DE SANTO AGOSTINHO

Programa Plurianual de Trabalho

2012 - 2013

Página: 109

R\$ 1,00

Unidade 21603 FUNDO MUNICIPAL DE DEFESA DOS DIREITOS DA CRIANÇA E DO ADOLESCENTE - FMDDCA

Programa	Ação	sub ação	Valor do PPA	Exercício 2012
0541	APOIAR AS ATIVIDADES DO FMDDCA			
	<i>unidade</i>	UN		
	<i>Exerc</i>	<i>Meta</i>	<i>Região</i>	
	2012	1	Todo o Município	
	2013	1	Todo o Município	
Total da Unidade			2.987.500	1.500.000

Unidade 21604 FUNDO MUNICIPAL DE DESENVOLVIMENTO SOCIAL - FMDS

Legislação: Leis Municipais nºs 2.188, de 13/09/2004; 2.410, de 12/09/2007; e 2.467, de 11/12/2008.

Finalidade: Captar recursos financeiros para implementação dos programas sociais do Município.

Programa	Ação	sub ação	Valor do PPA	Exercicio 2012
Programa	Finalístico			
3095	ENFRENTANDO A EXCLUSÃO SOCIAL		1.032.400	470.000
Objetivo	Coordenar e desenvolver ações, em parceria com entidades e a sociedade, objetivando promover o resgate da cidadani população de baixa renda.			
Projeto	21604.1424430953.095	PROMOÇÃO DO DESENVOLVIMENTO SOCIAL DO MUNICÍPIO	1.032.400	470.000
0457	VIABILIZAR RECURSOS E MEIOS PARA EXECUÇÃO DAS AÇÕES DE DESENVOLVIMENTO SOCIAL			
	unidade	UN		
	Exerc	Meta	Região	
	2012	1	Todo o Município	
	2013	1	Todo o Município	
0547	APOIAR INICIATIVAS DESTINADAS AO DESENVOLVIMENTO SOCIAL DO MUNICÍPIO			
	unidade	UN		
	Exerc	Meta	Região	
	2012	1	Todo o Município	
	2013	1	Todo o Município	
0907	ENTREGAR TÍTULOS DE POSSE A MORADORES			
	unidade	UN		
	Exerc	Meta	Região	
Total da Unidade			1.032.400	470.000

SECRETARIA MUNICIPAL DE EDUCAÇÃO

Unidade 22100 SECRETARIA MUNICIPAL DE EDUCAÇÃO - ADMINISTRAÇÃO DIRETA

Legislação: Leis Municipais nºs 1.758, de 10/01/1997; 1.924, de 29/12/2000; 1.938, de 28/09/2001; 2.046, de 06/03/2003; 2.277, de 26/10/2005; 2.410, de 12/09/2007; e 2.467, de 11/12/2008.

Finalidade: Definir a Política Municipal de Educação, em consonância com as diretrizes estabelecidas na legislação municipal, esta federal pertinentes; assegurar o ensino público de qualidade e a democratização da educação infantil, do ensino fundamental do supletivo.

Programa	Ação	sub ação	Valor do PPA	Exercício 2012
Programa	Políticas Públicas			
1062	GESTÃO DEMOCRÁTICA - ARTICULANDO COM A SOCIEDADE			707.200
Objetivo	Ampliar a discussão sobre a política educacional, envolvendo a comunidade, sobretudo os conselhos escolares, como forma de fortalecê-los junto aos dirigentes escolares.			430.300
Atividade	22100.1236110622.110	APOIO E MANUTENÇÃO DOS CONSELHOS MUNICIPAIS DA ÁREA DE EDUCAÇÃO	337.100	180.000
0554	MANTER E APOIAR OS CONSELHOS			
	<i>unidade</i>	UN		
	<i>Exerc</i>	<i>Meta</i>	<i>Região</i>	
	2012	1	Todo o Município	
	2013	1	Todo o Município	
0555	PROMOVER CAPACITAÇÃO			
	<i>unidade</i>	UN		
	<i>Exerc</i>	<i>Meta</i>	<i>Região</i>	
	2012	1	Todo o Município	
	2013	1	Todo o Município	
0556	INSTITUIR JETON PARA OS CONSELHEIROS NAS SESSÕES DO CONSELHO MUNICIPAL DE EDUCAÇÃO			
	<i>unidade</i>	UN		
	<i>Exerc</i>	<i>Meta</i>	<i>Região</i>	
	2012	1	Todo o Município	
	2013	1	Todo o Município	
Atividade	22100.1236110622.111	GESTÃO PARTICIPATIVA NAS ESCOLAS	370.100	250.300
0557	CRIAR NOVAS UNIDADES EXECUTORAS E AMPLIAR OS CONSELHOS ESCOLARES			
	<i>unidade</i>	UN		
	<i>Exerc</i>	<i>Meta</i>	<i>Região</i>	
	2012	1	Todo o Município	
	2013	1	Todo o Município	
0558	CAPACITAR CONSELHEIROS ESCOLARES			
	<i>unidade</i>	UN		
	<i>Exerc</i>	<i>Meta</i>	<i>Região</i>	
	2012	1	Todo o Município	
	2013	1	Todo o Município	
0559	APOIAR A FORMAÇÃO DE GRÊMIOS ESTUDANTIS ATRAVÉS DE DIVERSOS EVENTOS			
	<i>unidade</i>	UN		
	<i>Exerc</i>	<i>Meta</i>	<i>Região</i>	
	2012	1	Todo o Município	
	2013	1	Todo o Município	

Programa	Ação	sub ação	Valor do PPA	Exercício 2012
Programa	Políticas Públicas			
1090	GESTÃO DA POLÍTICA DE EDUCAÇÃO		6.242.300	3.042.300
Objetivo	Supervisionar e coordenar a política de educação.			
Atividade	22100.1236110902.112	SUPERVISÃO E COORDENAÇÃO DA POLÍTICA DE EDUCAÇÃO	6.242.300	3.042.300
0560	APOIAR AS AÇÕES DA POLÍTICA EDUCACIONAL			
	unidade	UN		
	Exerc	Meta	Região	
	2012	1	Todo o Município	
	2013	1	Todo o Município	
Programa	Finalístico			
3100	ESCOLA NOVO TEMPO - ESCOLA PÚBLICA DE BOA QUALIDADE		167.145.200	97.713.700
Objetivo	Assegurar à população na faixa etária de 3 -14 anos, o acesso e a permanência no ensino básico.			
Projeto	22100.1236131003.100	EXPANSÃO E MELHORIA DA REDE DE ENSINO BÁSICO	33.466.100	21.693.400
0561	CONSTRUIR, AMPLIAR, REFORMAR E EQUIPAR ESCOLAS			
	unidade	UN		
	Exerc	Meta	Região	
	2012	1	Todo o Município	
	2013	1	Todo o Município	
0562	CONSTRUIR, AMPLIAR, REFORMAR E EQUIPAR BIBLIOTECAS			
	unidade	UN		
	Exerc	Meta	Região	
	2012	1	Todo o Município	
	2013	1	Todo o Município	
0563	AMPLIAR, REFORMAR E EQUIPAR ESCOLAS DA ZONA RURAL			
	unidade	UN		
	Exerc	Meta	Região	
	2012	1	Todo o Município	
	2013	1	Todo o Município	
0565	CAPACITAR DOCENTES - FORMAÇÃO CONTINUADA			
	unidade	UN		
	Exerc	Meta	Região	
	2012	1	Todo o Município	
	2013	1	Todo o Município	
0566	ADQUIRIR EQUIPAMENTOS E MATERIAIS DIDÁTICOS			
	unidade	UN		
	Exerc	Meta	Região	
	2012	1	Todo o Município	
	2013	1	Todo o Município	
Projeto	22100.1236531003.103	DESENVOLVIMENTO DA EDUCAÇÃO INFANTIL	25.440.300	10.400.000
0583	OFERECER PARA CRIANÇAS DE 0 A 5 ANOS ATENDIMENTO EM REGIME DE CRECHE			
	unidade	UN		
	Exerc	Meta	Região	
	2012	1	Todo o Município	
	2013	1	Todo o Município	

Programa	Ação	sub ação	Valor do PPA	Exercício 2012
0584	CONSTRUIR CENTRO DE EDUCAÇÃO INFANTIL			
	<i>unidade</i>	UN		
	<i>Exerc</i>	<i>Meta</i>		<i>Região</i>
	2012	1		Todo o Município
	2013	1		Todo o Município
0585	ADAPTAR E RECUPERAR OS ESPAÇOS FÍSICOS DE CRECHES E PRÉ-ESCOLAS			
	<i>unidade</i>	UN		
	<i>Exerc</i>	<i>Meta</i>		<i>Região</i>
	2012	1		Todo o Município
	2013	1		Todo o Município
0586	MANTER E DESENVOLVER A EDUCAÇÃO INFANTIL			
	<i>unidade</i>	UN		
	<i>Exerc</i>	<i>Meta</i>		<i>Região</i>
	2012	1		Todo o Município
	2013	1		Todo o Município
0587	APOIAR AS CRECHES E PRÉ-ESCOLAS COMUNITÁRIAS			
	<i>unidade</i>	UN		
	<i>Exerc</i>	<i>Meta</i>		<i>Região</i>
	2012	1		Todo o Município
	2013	1		Todo o Município
0588	IMPLANTAR E MANTER CRECHES MUNICIPAIS EM REGIME INTEGRAL			
	<i>unidade</i>	UN		
	<i>Exerc</i>	<i>Meta</i>		<i>Região</i>
	2012	1		Todo o Município
	2013	1		Todo o Município
Atividade	22100.1236131004.175	APRENDIZES	1.266.000	880.000
0567	MANTER E EQUIPAR OS LABORATÓRIOS PROINFO, ESCOLA ITINERANTE DE INFORMÁTICA E RÁDIOS			
	<i>unidade</i>	UN		
	<i>Exerc</i>	<i>Meta</i>		<i>Região</i>
	2012	1		Todo o Município
	2013	1		Todo o Município
0568	EXPANDIR A IMPLANTAÇÃO DE LABORATÓRIOS DE BIOLOGIA, QUÍMICA, FÍSICA E MATEMÁTICA PARA TODA A REDE DE ENSINO			
	<i>unidade</i>	UN		
	<i>Exerc</i>	<i>Meta</i>		<i>Região</i>
	2012	1		Todo o Município
	2013	1		Todo o Município
Atividade	22100.1236131004.176	GERÊNCIA COLEGIADA NAS ESCOLAS MUNICIPAIS	1.693.600	788.500
0570	MANTER O PROGRAMA DE MELHORIA DO ENSINO			
	<i>unidade</i>	UN		
	<i>Exerc</i>	<i>Meta</i>		<i>Região</i>
	2012	1		Todo o Município
	2013	1		Todo o Município

Programa	Ação	sub ação	Valor do PPA	Exercício 2012
0571	MANTER O PROGRAMA DE GERÊNCIA COLEGIADA			
	<i>unidade</i>	UN		
	<i>Exerc</i>	<i>Meta</i>		<i>Região</i>
	2012	1		Todo o Município
	2013	1		Todo o Município
Atividade	22100.1236131004.177	AVALIAÇÃO DAS ESCOLAS DA REDE MUNICIPAL	283.100	150.000
0572	AVALIAR A REDE MUNICIPAL DE ENSINO			
	<i>unidade</i>	UN		
	<i>Exerc</i>	<i>Meta</i>		<i>Região</i>
	2012	1		Todo o Município
	2013	1		Todo o Município
Atividade	22100.1236131004.178	DESENVOLVIMENTO DE AÇÕES CULTURAIS, DA EDUCAÇÃO FÍSICA E DO ESPORTO	1.882.400	1.350.000
0573	APOIAR AÇÕES ARTÍSTICO-CULTURAIS, DA EDUCAÇÃO FÍSICA E DO ESPORTO			
	<i>unidade</i>	UN		
	<i>Exerc</i>	<i>Meta</i>		<i>Região</i>
	2012	1		Todo o Município
	2013	1		Todo o Município
Atividade	22100.1236131004.179	PROMOÇÃO E DESENVOLVIMENTO DO ENSINO BÁSICO E VALORIZAÇÃO DO MAGISTÉRIO	81.048.500	49.770.000
0574	APOIAR AS AÇÕES ADMINISTRATIVAS E PEDAGÓGICAS DO ENSINO BÁSICO			
	<i>unidade</i>	UN		
	<i>Exerc</i>	<i>Meta</i>		<i>Região</i>
	2012	1		Todo o Município
	2013	1		Todo o Município
0575	MANTER O ENSINO BÁSICO			
	<i>unidade</i>	UN		
	<i>Exerc</i>	<i>Meta</i>		<i>Região</i>
	2012	1		Todo o Município
	2013	1		Todo o Município
Atividade	22100.1236131004.180	ALFABETIZAR É PRECISO	5.314.100	3.850.000
0576	PROMOVER A FORMAÇÃO E A QUALIFICAÇÃO DO PROFESSOR ALFABETIZADOR			
	<i>unidade</i>	UN		
	<i>Exerc</i>	<i>Meta</i>		<i>Região</i>
	2012	1		Todo o Município
	2013	1		Todo o Município
0577	ADQUIRIR MATERIAL DIDÁTICO, PEDAGÓGICO E DE DIVULGAÇÃO			
	<i>unidade</i>	UN		
	<i>Exerc</i>	<i>Meta</i>		<i>Região</i>
	2012	1		Todo o Município
	2013	1		Todo o Município
Atividade	22100.1236131004.181	ENCARGOS COM PASSES ESTUDANTIS E TRANSPORTE ESCOLAR	6.293.000	2.300.000

Programa	Ação	sub ação	Valor do PPA	Exercício 2012
0578	ADQUIRIR E DISTRIBUIR PASSES ESTUDANTIS GRATUITOS			
	<i>unidade</i>	UN		
	<i>Exerc</i>	<i>Meta</i>		<i>Região</i>
	2012	1		Todo o Município
	2013	1		Todo o Município
0579	PROPORCIONAR TRANSPORTE ESCOLAR			
	<i>unidade</i>	UN		
	<i>Exerc</i>	<i>Meta</i>		<i>Região</i>
	2012	1		Todo o Município
	2013	1		Todo o Município
Atividade	22100.1236631004.184	EDUCAÇÃO DE JOVENS E ADULTOS - LENDO O MUNDO	7.889.900	4.961.800
0589	MANTER E AMPLIAR CLASSES DE ALFABETIZAÇÃO E SUPLÊNCIA			
	<i>unidade</i>	UN		
	<i>Exerc</i>	<i>Meta</i>		<i>Região</i>
	2012	1		Todo o Município
	2013	1		Todo o Município
0590	CAPACITAR PROFESSORES			
	<i>unidade</i>	UN		
	<i>Exerc</i>	<i>Meta</i>		<i>Região</i>
	2012	1		Todo o Município
	2013	1		Todo o Município
0591	REALIZAR E PARTICIPAR DE EVENTOS EDUCACIONAIS			
	<i>unidade</i>	UN		
	<i>Exerc</i>	<i>Meta</i>		<i>Região</i>
	2012	1		Todo o Município
	2013	1		Todo o Município
0592	PUBLICAR TRABALHOS DE PROFESSORES E ALUNOS			
	<i>unidade</i>	UN		
	<i>Exerc</i>	<i>Meta</i>		<i>Região</i>
	2012	1		Todo o Município
	2013	1		Todo o Município
0593	CELEBRAR CONVÊNIOS COM ENTIDADES CIVIS PARA OFERTA DE ALFABETIZAÇÃO			
	<i>unidade</i>	UN		
	<i>Exerc</i>	<i>Meta</i>		<i>Região</i>
	2012	1		Todo o Município
	2013	1		Todo o Município
0594	PROMOVER CAMPANHAS DE COMBATE AO ANALFABETISMO EM PARCERIA COM EMPRESAS E ONG'S			
	<i>unidade</i>	UN		
	<i>Exerc</i>	<i>Meta</i>		<i>Região</i>
	2012	1		Todo o Município
	2013	1		Todo o Município
Atividade	22100.1236731004.185	DESENVOLVIMENTO DA EDUCAÇÃO ESPECIAL	2.568.200	1.570.000

Programa	Ação	sub ação	Valor do PPA	Exercício 2012
0595	IMPLANTAR E MANTER CURSOS PROFISSIONALIZANTES PARA PESSOAS COM DEFICIÊNCIA (FÍSICA, VISUAL, AUDITIVA E COGNITIVA)			
	<i>unidade</i>	UN		
	<i>Exerc</i>	<i>Meta</i>		<i>Região</i>
	2012	1		Todo o Município
	2013	1		Todo o Município
0596	CAPACITAR DOCENTES - FORMAÇÃO CONTINUADA			
	<i>unidade</i>	UN		
	<i>Exerc</i>	<i>Meta</i>		<i>Região</i>
	2012	1		Todo o Município
	2013	1		Todo o Município
0597	ADEQUAR ESPAÇOS FÍSICOS E ADQUIRIR MOBILIÁRIOS			
	<i>unidade</i>	UN		
	<i>Exerc</i>	<i>Meta</i>		<i>Região</i>
	2012	1		Todo o Município
	2013	1		Todo o Município
0644	REALIZAR NAS ESCOLAS MUNICIPAIS, ATIVIDADES QUE DESENVOLVAM AS HABILIDADES DAS CRIANÇAS, COM ACOMPANHAMENTO SEMANAL DE UM PSICOPEDAGOGO			
	<i>unidade</i>	UN		
	<i>Exerc</i>	<i>Meta</i>		<i>Região</i>
	2012	1		Todo o Município
Programa	Finalístico			
3102	MERENDA ESCOLAR		22.429.500	13.112.500
Objetivo	Assegurar ao aluno merenda de boa qualidade para incrementar a capacidade de aprendizagem utilizando preferencialmente alimentos produzidos pelos agricultores locais.			
Atividade	22100.1224331024.182	DISTRIBUIÇÃO DA MERENDA ESCOLAR	22.429.500	13.112.500
0390	IMPLANTAR PROJETO DE EDUCAÇÃO NUTRICIONAL NA REDE MUNICIPAL DE ENSINO			
	<i>unidade</i>	UN		
	<i>Exerc</i>	<i>Meta</i>		<i>Região</i>
	2012	1		Todo o Município
	2013	1		Todo o Município
0580	ADQUIRIR E DISTRIBUIR A MERENDA ESCOLAR			
	<i>unidade</i>	UN		
	<i>Exerc</i>	<i>Meta</i>		<i>Região</i>
	2012	1		Todo o Município
	2013	1		Todo o Município
Programa	Finalístico			
3103	PROMOÇÃO DO ENSINO MÉDIO		6.396.100	4.200.000
Objetivo	Manter o desenvolvimento do ensino médio municipal, com qualidade.			
Atividade	22100.1236231034.183	ATIVIDADES ADMINISTRATIVAS E PEDAGÓGICAS DO ENSINO MÉDIO	6.396.100	4.200.000
0581	MANTER O ENSINO MÉDIO			
	<i>unidade</i>	UN		
	<i>Exerc</i>	<i>Meta</i>		<i>Região</i>
	2012	1		Todo o Município
	2013	1		Todo o Município

Programa	Ação	sub ação	Valor do PPA	Exercício 2012
0582	PROMOVER CURSOS PREPARATÓRIOS VOLTADOS PARA O ENSINO SUPERIOR, EM PARCERIA COM ENTIDADES PÚBLICAS E PRIVADAS			
	<i>unidade</i>	UN		
	<i>Exerc</i>	<i>Meta</i>		<i>Região</i>
	2012	1		Todo o Município
	2013	1		Todo o Município
Programa	Apoio Administrativo			
7110	APOIO ADMINISTRATIVO ÀS AÇÕES DA SECRETARIA MUNICIPAL DE EDUCAÇÃO		17.283.200	7.700.000
Objetivo	Executar os serviços administrativos, abrangendo as tarefas de natureza financeira, de pessoal, de material e de patrim			
Atividade	22100.1212271108.145	GESTÃO ADMINISTRATIVA DA SECRETARIA MUNICIPAL DE EDUCAÇÃO	12.355.000	5.700.000
0598	REFORMAR, AMPLIAR E ADQUIRIR MOBILIÁRIOS PARA A SME			
	<i>unidade</i>	UN		
	<i>Exerc</i>	<i>Meta</i>		<i>Região</i>
	2012	1		Todo o Município
	2013	1		Todo o Município
0599	MANTER AS ATIVIDADES ADMINISTRATIVAS DA SECRETARIA MUNICIPAL DE EDUCAÇÃO			
	<i>unidade</i>	UN		
	<i>Exerc</i>	<i>Meta</i>		<i>Região</i>
	2012	1		Todo o Município
	2013	1		Todo o Município
Atividade	22100.1233171108.146	ENCARGOS COM VALE TRANSPORTE DOS SERVIDORES DA EDUCAÇÃO	4.928.200	2.000.000
0600	ADQUIRIR E DISTRIBUIR VALES TRANSPORTE			
	<i>unidade</i>	UN		
	<i>Exerc</i>	<i>Meta</i>		<i>Região</i>
	2012	1		Todo o Município
	2013	1		Todo o Município
Total da Unidade			220.203.500	126.198.800

Unidade 22501 FACULDADE DE CIÊNCIAS HUMANAS E SOCIAIS APLICADAS DO CABO DE SANTO AGOSTINHO

Legislação: Lei Municipal nº 1.214, de 29/11/1978; Decreto-Lei Federal nº 1 154, de 28/07/1992; Lei Municipal nº 2.410, de 12/09/2008; Lei Municipal nº 2.467, de 11/12/2008.

Finalidade: Promover o ensino superior, oferecendo cursos de graduação, de acordo com a legislação em vigor.

Programa	Ação	sub ação	Valor do PPA	Exercício 2012
Programa	Finalístico			
3130	PROMOÇÃO DA QUALIDADE DO ENSINO SUPERIOR		2.065.000	1.100.000
Objetivo	Elevar a qualidade e atualização do ensino superior incrementando a capacidade dos alunos para competir no mercado de trabalho e contribuir com o processo de desenvolvimento do Município.			
Projeto	22501.1236431303.120	CONSTRUÇÃO, REFORMA E AMPLIAÇÃO DO ESPAÇO FÍSICO DA FACULDADE	515.000	350.000
0634	CONSTRUIR, REFORMAR E AMPLIAR SALAS, LABORATÓRIO, BIBLIOTECA E AUDITÓRIO			
	unidade	UN		
	Exerc	Meta	Região	
	2012	1	Todo o Município	
	2013	1	Todo o Município	
Atividade	22501.1236431304.195	PROMOÇÃO DE ENSINO SUPERIOR	1.550.000	750.000
0635	PROMOVER O ENSINO SUPERIOR			
	unidade	UN		
	Exerc	Meta	Região	
	2012	1	Todo o Município	
	2013	1	Todo o Município	
Programa	Apoio Administrativo			
7120	APOIO ADMINISTRATIVO ÀS AÇÕES DA FACULDADE DE CIÊNCIAS HUMANAS E SOCIAIS APLICADAS DO CABO DE SANTO AGOSTINHO		1.719.600	780.000
Objetivo	Executar os serviços administrativos de natureza financeira, de pessoal, de material e de patrimônio, indispensáveis ao apoio operacional da Faculdade.			
Atividade	22501.1212271208.155	GESTÃO ADMINISTRATIVA DA FACULDADE	1.533.100	700.000
0641	MANTER AS ATIVIDADES ADMINISTRATIVAS E AS INSTALAÇÕES FÍSICAS DA FACULDADE			
	unidade	UN		
	Exerc	Meta	Região	
	2012	1	Todo o Município	
	2013	1	Todo o Município	
0642	PAGAR SENTENÇAS JUDICIAIS			
	unidade	UN		
	Exerc	Meta	Região	
	2012	1	Todo o Município	
	2013	1	Todo o Município	
Oper.Especial	22501.1133171209.035	ENCARGOS COM O PASEP DA FACULDADE	186.500	80.000
0640	PAGAR OS ENCARGOS COM O PASEP			
	unidade	UN		
	Exerc	Meta	Região	
	2012	1	Todo o Município	
	2013	1	Todo o Município	

SECRETARIA MUNICIPAL DE SAÚDE

Unidade 23100 SECRETARIA MUNICIPAL DE SAÚDE - ADMINISTRAÇÃO DIRETA

Legislação: Leis Municipais nºs 1.758, de 10/01/1997; 1.924, de 29/12/2000, 1.938, de 28/09/2001; 2.046, de 06/03/2003; 2.277, de 26/10/2005; 2.410, de 12/09/2007; e 2.467, de 11/12/2008.

Finalidade: Planejar, desenvolver e supervisionar a execução da Política Municipal de Saúde, nos termos das Leis nºs 8.080, de 19/ e 8.142, de 28/12/1990, da Portaria 095 - Norma Operacional de Assistência à Saúde - NOAS, de 29/01/2001 e de outra legislações regulamentadoras do Sistema Único de Saúde - SUS.

Programa	Ação	sub ação	Valor do PPA	Exercício 2012
Programa	Apoio Administrativo			
7085	APOIO ADMINISTRATIVO ÀS AÇÕES DA SECRETARIA MUNICIPAL DE SAÚDE			550.000
Objetivo	Executar os serviços administrativos, abrangendo as tarefas de natureza financeira, de pessoal, de material e de patrim			
Atividade	23100.1012270858.110	GESTÃO ADMINISTRATIVA DA SECRETARIA MUNICIPAL DE SAÚDE	550.000	500.000
0701	ESTRUTURAR NOVA SEDE PARA A SECRETARIA MUNICIPAL DE SAÚDE			
	unidade	UN		
	Exerc	Meta	Região	
	2012	1	Todo o Município	
0702	DESENVOLVER AÇÕES DE MANUTENÇÃO E SUPORTE DA POLÍTICA DE SAÚDE			
	unidade	UN		
	Exerc	Meta	Região	
0703	CRIAR E IMPLANTAR O PLANO DE CARGOS, CARREIRA E VENCIMENTOS DOS SERVIDORES DA SAÚDE			
	unidade	UN		
	Exerc	Meta	Região	
	2012	1	Todo o Município	
	2013	1	Todo o Município	
Total da Unidade			550.000	500.000

Unidade 23601 FUNDO MUNICIPAL DE SAÚDE - FMS

Legislação: Leis Municipais nºs 1.604/1997; 2.410, de 12/09/2007; e 2.467, de 11/12/2008.

Finalidade: Operacionalizar o sistema de saúde de forma a garantir a todos o acesso às ações de prevenção, proteção e recuperação saúde, dentro dos princípios da universalidade, equidade e controle social.

Programa	Ação	sub ação	Valor do PPA	Exercício 2012
Programa	Políticas Públicas			
1095	GESTÃO PARTICIPATIVA E INOVADORA DO SUS			1.124.100
Objetivo	Promover a participação efetiva da sociedade na formulação e execução da política de saúde, com inovação e qualifica processos de gestão em saúde.			794.900
Projeto	23601.1012110951.050	GESTÃO DO SUS	473.200	333.200
0704	IMPLANTAR PORTAL VIRTUAL DA SAÚDE			
	<i>unidade</i>	UN		
	<i>Exerc</i>	<i>Meta</i>	<i>Região</i>	
0705	INFORMATIZAR 100% DA REDE DE SAÚDE COM O USO DO SISTEMA DE INFORMAÇÃO EM REGULAÇÃO (SISREG)			
	<i>unidade</i>	UN		
	<i>Exerc</i>	<i>Meta</i>	<i>Região</i>	
	2012	1	Todo o Município	
	2013	1	Todo o Município	
0707	IMPLANTAR SISTEMA INFORMATIZADO DE GESTÃO PÚBLICA EM SAÚDE (ADM. FINANCEIRA, CONTR. E DISTRIB. DE MEDICAMENTOS, PRODUÇÃO AMBULATORIAL)			
	<i>unidade</i>	UN		
	<i>Exerc</i>	<i>Meta</i>	<i>Região</i>	
	2012	1	Todo o Município	
0708	CRIAR NOVOS MECANISMOS DE OUVIDORIA PARA AS UNIDADES DE SAÚDE			
	<i>unidade</i>	UN		
	<i>Exerc</i>	<i>Meta</i>	<i>Região</i>	
0709	IMPLANTAR PROJETO PILOTO DO PROGRAB (PROGRAMA DE GESTÃO POR RESULTADOS DA ATENÇÃO BÁSICA)			
	<i>unidade</i>	UN		
	<i>Exerc</i>	<i>Meta</i>	<i>Região</i>	
	2012	1	Todo o Município	
	2013	1	Todo o Município	
0710	IMPLANTAR A AVALIAÇÃO PARA MELHORIA DA QUALIDADE (AMQ) DA SAÚDE DA FAMÍLIA			
	<i>unidade</i>	UN		
	<i>Exerc</i>	<i>Meta</i>	<i>Região</i>	
	2012	1	Todo o Município	
	2013	1	Todo o Município	
0711	IMPLANTAR SISTEMA DE MONITORAMENTO E AVALIAÇÃO (SALA DE SITUAÇÃO) NAS UNIDADES DE SAÚDE			
	<i>unidade</i>	UN		
	<i>Exerc</i>	<i>Meta</i>	<i>Região</i>	
	2012	1	Todo o Município	
	2013	1	Todo o Município	
0712	IMPLEMENTAR O PROJETO PILOTO DO HOSPUB (SISTEMA INFORMATIZADO DE GERENCIAMENTO HOSPITALAR DO MS) NO HOSPITAL INFANTIL			
	<i>unidade</i>	UN		
	<i>Exerc</i>	<i>Meta</i>	<i>Região</i>	

Programa	Ação	sub ação	Valor do PPA	Exercicio 2012
0713	IMPLANTAR PROJETO "RECICLA SUS" NAS UNIDADES DE SAÚDE			
	<i>unidade</i>	UN		
	<i>Exerc</i>	<i>Meta</i>		<i>Região</i>
0714	IMPLANTAR O PROJETO "SAÚDE PERTO DE VOCÊ" EM CONJUNTO COM OUTRAS SECRETARIAS (MUTIRÕES DIRECIONADOS PELO PERFIL SOCIAL E EPIDEMIOLÓGICO)			
	<i>unidade</i>	UN		
	<i>Exerc</i>	<i>Meta</i>		<i>Região</i>
0715	ELABORAR CARTILHAS SOBRE FUNCIONAMENTO DO SUS EM GERAL E DO PROGR. SAÚDE DA FAMÍLIA COM APRECIÇÃO DO CONSELHO MUNICIPAL DE SAÚDE			
	<i>unidade</i>	UN		
	<i>Exerc</i>	<i>Meta</i>		<i>Região</i>
	2012	1		Todo o Município
	2013	1		Todo o Município
0839	IMPLEMENTAR POLÍTICA DE REGULAÇÃO, CONTROLE, AVALIAÇÃO E AUDITORIA			
	<i>unidade</i>	UN		
	<i>Exerc</i>	<i>Meta</i>		<i>Região</i>
	2012	1		Todo o Município
	2013	1		Todo o Município
8040	DESENVOLVER AS AÇÕES DE ATENÇÃO BÁSICA, VIGILÂNCIA À SAÚDE E QUALIFICAÇÃO DA REDE ESPECIALIZADA			
	<i>unidade</i>	UN		
	<i>Exerc</i>	<i>Meta</i>		<i>Região</i>
	2012	1		Todo o Município
Atividade	23601.1012110952.091	FORTALECIMENTO DO CONTROLE SOCIAL - CMS	650.900	461.700
0716	IMPLEMENTAR PROGRAMAÇÃO ANUAL DE CAPACITAÇÃO PARA CONSELHEIROS MUNICIPAIS E LOCAIS DE SAÚDE POR REGIONAL			
	<i>unidade</i>	UN		
	<i>Exerc</i>	<i>Meta</i>		<i>Região</i>
	2012	1		Todo o Município
	2013	1		Todo o Município
0717	AMPLIAR E FORTALECER A IMPLANTAÇÃO DE CONSELHOS LOCAIS POR REGIONAL DE SAÚDE			
	<i>unidade</i>	UN		
	<i>Exerc</i>	<i>Meta</i>		<i>Região</i>
	2012	1		Todo o Município
	2013	1		Todo o Município
0718	IMPLANTAR CONSELHOS GESTORES NAS UNIDADES DE SAÚDE DE MÉDIA COMPLEXIDADE			
	<i>unidade</i>	UN		
	<i>Exerc</i>	<i>Meta</i>		<i>Região</i>
	2012	1		Todo o Município
	2013	1		Todo o Município
0719	GARANTIR A DIVULGAÇÃO DAS FUNÇÕES E AÇÕES DOS CONSELHOS DE SAÚDE PARA A POPULAÇÃO ATRAVÉS DOS MEIOS DE COMUNICAÇÃO EM MASSA			
	<i>unidade</i>	UN		
	<i>Exerc</i>	<i>Meta</i>		<i>Região</i>
	2012	1		Todo o Município
	2013	1		Todo o Município

Programa	Ação	sub ação	Valor do PPA	Exercício 2012
0720	REALIZAR AS CONFERÊNCIAS MUNICIPAIS DE SAÚDE, CONFERÊNCIAS TEMÁTICAS E PLENÁRIAS			
	<i>unidade</i>	UN		
	<i>Exerc</i>	<i>Meta</i>		<i>Região</i>
	2012	1		Todo o Município
	2013	1		Todo o Município
0721	PROMOVER REUNIÕES ITINERANTES DOS CONSELHEIROS MUNICIPAIS NAS COMUNIDADES			
	<i>unidade</i>	UN		
	<i>Exerc</i>	<i>Meta</i>		<i>Região</i>
	2013	1		Todo o Município
0722	APOIAR O FUNCIONAMENTO DO CONSELHO MUNICIPAL DE SAÚDE (AQUISIÇÃO DE EQUIPAMENTO E ASSISTÊNCIA TÉCNICA)			
	<i>unidade</i>	UN		
	<i>Exerc</i>	<i>Meta</i>		<i>Região</i>
	2012	1		Todo o Município
	2013	1		Todo o Município
0723	REALIZAR ELEIÇÃO DO CONSELHO MUNICIPAL DE SAÚDE			
	<i>unidade</i>	UN		
	<i>Exerc</i>	<i>Meta</i>		<i>Região</i>
	2012	1		Todo o Município
	2013	1		Todo o Município
0724	IMPLANTAR E MANTER LINK DO CONSELHO MUNICIPAL DE SAÚDE			
	<i>unidade</i>	UN		
	<i>Exerc</i>	<i>Meta</i>		<i>Região</i>
	2013	1		Todo o Município
0725	GARANTIR ARTICULAÇÃO COM OS DEMAIS COLEGIADOS NOS NÍVEIS MUNICIPAL, ESTADUAL, FEDERAL E INTERNACIONAL			
	<i>unidade</i>	UN		
	<i>Exerc</i>	<i>Meta</i>		<i>Região</i>
	2012	1		Todo o Município
	2013	1		Todo o Município
0726	GARANTIR APOIO ÀS COMISSÕES PERMANENTES DE TRABALHO			
	<i>unidade</i>	UN		
	<i>Exerc</i>	<i>Meta</i>		<i>Região</i>
	2013	1		Todo o Município
0727	INCENTIVAR A PARTICIPAÇÃO DA COMUNIDADE E DOS TRABALHADORES DE SAÚDE EM FÓRUMS E CONFERÊNCIAS ATRAVÉS DOS MEIOS DE COMUNICAÇÃO			
	<i>unidade</i>	UN		
	<i>Exerc</i>	<i>Meta</i>		<i>Região</i>
	2012	1		Todo o Município
	2013	1		Todo o Município
0728	REALIZAR PLENÁRIAS DE CONSELHEIROS MUNICIPAIS E LOCAIS DE SAÚDE			
	<i>unidade</i>	UN		
	<i>Exerc</i>	<i>Meta</i>		<i>Região</i>
	2012	1		Todo o Município
	2013	1		Todo o Município

Programa	Ação	sub ação	Valor do PPA	Exercício 2012
0906	ADQUIRIR E ESTRUTURAR ESPAÇO FÍSICO PARA FUNCIONAMENTO DO CONSELHO MUNICIPAL DE SAÚDE			
	<i>unidade</i>	UN		
	<i>Exerc</i>	<i>Meta</i>		<i>Região</i>
	2012	1		Todo o Município
	2013	1		Todo o Município
8039	GARANTIR AQUISIÇÃO DE VEÍCULO PARA USO DO CONSELHO MUNICIPAL DE SAÚDE			
	<i>unidade</i>	UN		
	<i>Exerc</i>	<i>Meta</i>		<i>Região</i>
	2012	1		Todo o Município
Programa	Finalístico			
3079	VIGILÂNCIA À SAÚDE		7.149.400	5.188.600
Objetivo	Qualificar a organização da rede com responsabilidade compartilhada em Vigilância à Saúde na prevenção e controle de doenças e agravos visando à promoção à Saúde			
Atividade	23601.1030530794.159	INTEGRAÇÃO DAS PRÁTICAS DE VIGILÂNCIA À SAÚDE	7.149.400	5.188.600
0477	IMPLANTAR E MANTER VIGISUS III			
	<i>unidade</i>	UN		
	<i>Exerc</i>	<i>Meta</i>		<i>Região</i>
	2012	1		Todo o Município
0478	APOIAR IMPLANTAÇÃO DO SESMT			
	<i>unidade</i>	UN		
	<i>Exerc</i>	<i>Meta</i>		<i>Região</i>
	2012	1		Todo o Município
	2013	1		Todo o Município
0734	DESENVOLVER PLANO DE CAPACITAÇÃO EM SAÚDE DO TRABALHADOR PARA OS PROFISSIONAIS DA REDE MUNICIPAL DE SAÚDE			
	<i>unidade</i>	UN		
	<i>Exerc</i>	<i>Meta</i>		<i>Região</i>
	2013	1		Todo o Município
0736	ESTRUTURAR SERVIÇO DE ORIENTAÇÃO PREVIDENCIÁRIA E SOCIAL PARA USUÁRIOS DO CEREST E NÚCLEO SENTINELA			
	<i>unidade</i>	UN		
	<i>Exerc</i>	<i>Meta</i>		<i>Região</i>
	2013	1		Todo o Município
0742	IMPLEMENTAR POLÍTICA DE SAÚDE PARA OS TRABALHADORES DA SAÚDE DO CABO			
	<i>unidade</i>	UN		
	<i>Exerc</i>	<i>Meta</i>		<i>Região</i>
	2012	1		Todo o Município
	2013	1		Todo o Município
0745	DESENVOLVER AÇÕES DE VIGILÂNCIA SANITÁRIA NA PROMOÇÃO À SAÚDE DA POPULAÇÃO			
	<i>unidade</i>	UN		
	<i>Exerc</i>	<i>Meta</i>		<i>Região</i>
	2012	1		Todo o Município
	2013	1		Todo o Município

Programa	Ação	sub ação	Valor do PPA	Exercício 2012
0746	REALIZAR FÓRUNS INTERSETORIAIS EM VIGILÂNCIA SANITÁRIA			
	<i>unidade</i>	UN		
	<i>Exerc</i>	<i>Meta</i>		<i>Região</i>
	2012	1		Todo o Município
	2013	1		Todo o Município
0749	REESTRUTURAR FÍSICA E OPERACIONALMENTE O CENTRO DE VIGILÂNCIA AMBIENTAL (CVA)			
	<i>unidade</i>	UN		
	<i>Exerc</i>	<i>Meta</i>		<i>Região</i>
	2012	1		Todo o Município
	2013	1		Todo o Município
0750	IMPLANTAR CENTRO DE PROCESSAMENTO DE DADOS NO CVA			
	<i>unidade</i>	UN		
	<i>Exerc</i>	<i>Meta</i>		<i>Região</i>
	2012	1		Todo o Município
	2013	1		Todo o Município
0751	ELABORAR E IMPLANTAR POLÍTICA MUNICIPAL DE SAÚDE AMBIENTAL			
	<i>unidade</i>	UN		
	<i>Exerc</i>	<i>Meta</i>		<i>Região</i>
	2012	1		Todo o Município
	2013	1		Todo o Município
0752	DESENVOLVER AÇÕES DE VIGILÂNCIA AMBIENTAL NA REDUÇÃO DOS RISCOS AMBIENTAIS À SAÚDE			
	<i>unidade</i>	UN		
	<i>Exerc</i>	<i>Meta</i>		<i>Região</i>
	2012	1		Todo o Município
	2013	1		Todo o Município
0754	AMPLIAR A COBERTURA DO PROGRAMA DE AGENTES DE SAÚDE AMBIENTAL RURAL E URBANA			
	<i>unidade</i>	UN		
	<i>Exerc</i>	<i>Meta</i>		<i>Região</i>
	2013	1		Todo o Município
0755	AMPLIAR A CAPACIDADE DIAGNÓSTICA DO LABORATÓRIO DE ENDEMIAS			
	<i>unidade</i>	UN		
	<i>Exerc</i>	<i>Meta</i>		<i>Região</i>
	2012	1		Todo o Município
	2013	1		Todo o Município
0756	REALIZAR FÓRUNS DE ATUALIZAÇÃO NO DIAGNÓSTICO E CONTROLE DA DENGUE PARA PROFISSIONAIS DE SAÚDE E COMUNIDADE			
	<i>unidade</i>	UN		
	<i>Exerc</i>	<i>Meta</i>		<i>Região</i>
	2012	1		Todo o Município
	2013	1		Todo o Município
0757	INTENSIFICAR AS AÇÕES DE CONTROLE DE ESQUISTOSSOMOSE NAS ÁREAS RURAIS E URBANAS			
	<i>unidade</i>	UN		
	<i>Exerc</i>	<i>Meta</i>		<i>Região</i>
	2013	1		Todo o Município

Programa	Ação	sub ação	Valor do PPA	Exercício 2012
0758	IMPLEMENTAR O PROGRAMA DE CONTROLE DA LEISHMANIOSE			
	<i>unidade</i>	UN		
	<i>Exerc</i>	<i>Meta</i>		<i>Região</i>
	2013	1		Todo o Município
0761	ADEQUAR O CANIL PARA O ALOJAMENTO DE CÃES E GATOS SEMI-DOMICILIADOS E ERRANTES E IMPLANTAR ESTERILIZAÇÃO			
	<i>unidade</i>	UN		
	<i>Exerc</i>	<i>Meta</i>		<i>Região</i>
	2012	1		Todo o Município
	2013	1		Todo o Município
0763	DESENVOLVER AÇÕES DE VIGILÂNCIA EPIDEMIOLÓGICA			
	<i>unidade</i>	UN		
	<i>Exerc</i>	<i>Meta</i>		<i>Região</i>
	2012	1		Todo o Município
	2013	1		Todo o Município
0766	EXECUTAR 100% DAS CAMPANHAS DE IMUNIZAÇÃO PRECONIZADAS PELO MINISTÉRIO DA SAÚDE			
	<i>unidade</i>	UN		
	<i>Exerc</i>	<i>Meta</i>		<i>Região</i>
	2012	1		Todo o Município
	2013	1		Todo o Município
0768	MONITORAR E PROMOVER CONTROLE DAS DOENÇAS E AGRAVOS NÃO TRANSMISSÍVEIS NA PERSPECTIVA DA REDUÇÃO DE DANOS			
	<i>unidade</i>	UN		
	<i>Exerc</i>	<i>Meta</i>		<i>Região</i>
	2012	1		Todo o Município
0769	IMPLANTAR NÚCLEOS DE EPIDEMIOLOGIA (NEPI)			
	<i>unidade</i>	UN		
	<i>Exerc</i>	<i>Meta</i>		<i>Região</i>
	2012	1		Todo o Município
	2013	1		Todo o Município
0836	IMPLEMENTAR POLÍTICA DE COMBATE ÀS DST/AIDS			
	<i>unidade</i>	UN		
	<i>Exerc</i>	<i>Meta</i>		<i>Região</i>
	2012	1		Todo o Município
	2013	1		Todo o Município
Programa	Finalístico			
3082	INTEGRALIDADE DA ATENÇÃO DO SUS		139.234.200	95.419.200
Objetivo	Ampliar o número de equipamentos de saúde ofertados à população, organizando a rede assistencial através da atenção primária como estratégia prioritária de atendimento, articulada com os demais níveis de complexidade de atenção à saúde perspectiva de gestão de redes.			
Projeto	23601.1030230823.083	REESTRUTURAÇÃO DA REDE DE SAÚDE	13.572.200	10.172.200
0706	IMPLANTAR SISTEMA INFORMATIZADO DE GERENCIAMENTO NAS UNIDADES DE SAÚDE			
	<i>unidade</i>	UN		
	<i>Exerc</i>	<i>Meta</i>		<i>Região</i>
	2012	1		Todo o Município

Programa	Ação	sub ação	Valor do PPA	Exercicio 2012
0771	READEQUAR A ESTRUTURA FÍSICA DAS UNIDADES BÁSICAS DE SAÚDE			
	<i>unidade</i>	UN		
	<i>Exerc</i>	<i>Meta</i>		<i>Região</i>
	2012	1		Todo o Município
	2013	1		Todo o Município
0785	REORGANIZAR E EQUIPAR OS SERVIÇOS DE SAÚDE			
	<i>unidade</i>	UN		
	<i>Exerc</i>	<i>Meta</i>		<i>Região</i>
	2012	1		Todo o Município
	2013	1		Todo o Município
0786	IMPLANTAR NÚCLEO DE REABILITAÇÃO MULTIPROFISSIONAL PARA ASSISTÊNCIA ÀS PESSOAS COM DEFICIÊNCIA			
	<i>unidade</i>	UN		
	<i>Exerc</i>	<i>Meta</i>		<i>Região</i>
	2012	1		Todo o Município
0787	READEQUAR ESTRUTURA FÍSICA DAS UNIDADES DE SAÚDE ESPECIALIZADA DE ACORDO COM OS PADRÕES DE ASSISTÊNCIA E ACESSIBILIDADE			
	<i>unidade</i>	UN		
	<i>Exerc</i>	<i>Meta</i>		<i>Região</i>
	2012	1		Todo o Município
	2013	1		Todo o Município
0788	REFORMAR E EQUIPAR O CENTRO DE REFERÊNCIA EM SAÚDE DA MULHER (CAIC)			
	<i>unidade</i>	UN		
	<i>Exerc</i>	<i>Meta</i>		<i>Região</i>
0789	EQUIPAR O LABORATÓRIO DE CITOLOGIA			
	<i>unidade</i>	UN		
	<i>Exerc</i>	<i>Meta</i>		<i>Região</i>
0790	AMPLIAR REDE DE APOIO DIAGNÓSTICO			
	<i>unidade</i>	UN		
	<i>Exerc</i>	<i>Meta</i>		<i>Região</i>
	2012	1		Todo o Município
0791	ESTRUTURAR NOVA SEDE PARA A FARMÁCIA CENTRAL DO MUNICÍPIO			
	<i>unidade</i>	UN		
	<i>Exerc</i>	<i>Meta</i>		<i>Região</i>
	2012	1		R1-Centro/S. Francisco/CO
0792	CONSTRUIR NOVO ESPAÇO FÍSICO PARA O CAPS I CIRANDA DE VIDA			
	<i>unidade</i>	UN		
	<i>Exerc</i>	<i>Meta</i>		<i>Região</i>
0793	CONSTRUIR ESPAÇO E ADQUIRIR EQUIPAMENTOS PARA O NÚCLEO DE EDUCAÇÃO PERMANENTE (NEP) DO SAMU			
	<i>unidade</i>	UN		
	<i>Exerc</i>	<i>Meta</i>		<i>Região</i>
	2012	1		Todo o Município
0794	IMPLANTAR 2 PÓLOS DO PROGRAMA ACADEMIA DA CIDADE			
	<i>unidade</i>	UN		
	<i>Exerc</i>	<i>Meta</i>		<i>Região</i>
	2012	1		Todo o Município

Programa	Ação	sub ação	Valor do PPA	Exercício 2012
0795	RESTRUTURAR NÚCLEOS DE APOIO INTEGRAL À SAÚDE DA FAMÍLIA			
	<i>unidade</i>	UN		
	<i>Exerc</i>	<i>Meta</i>		<i>Região</i>
	2012	1		Todo o Município
0796	ADQUIRIR BICICLETAS, FARDAMENTOS E EQUIPAMENTOS DE PROTEÇÃO PARA OS ACS E ASA			
	<i>unidade</i>	UN		
	<i>Exerc</i>	<i>Meta</i>		<i>Região</i>
	2012	1		Todo o Município
	2013	1		Todo o Município
0797	ESTRUTURAR O AMBULATÓRIO DO HOSPITAL INFANTIL E REPOUSO PARA FUNCIONÁRIOS			
	<i>unidade</i>	UN		
	<i>Exerc</i>	<i>Meta</i>		<i>Região</i>
0798	ADQUIRIR UNIDADES MÓVEIS DE SAÚDE PARA COBERTURA ASSISTENCIAL EM ÁREAS DE DIFÍCIL ACESSO			
	<i>unidade</i>	UN		
	<i>Exerc</i>	<i>Meta</i>		<i>Região</i>
	2012	1		Todo o Município
0799	ADQUIRIR VEÍCULOS PARA A REDE DE SAÚDE			
	<i>unidade</i>	UN		
	<i>Exerc</i>	<i>Meta</i>		<i>Região</i>
	2012	1		Todo o Município
0800	CONSTRUIR OU ADQUIRIR IMÓVEIS PARA INSTALAÇÃO DE UNIDADES DE SAÚDE DA FAMÍLIA DE ACORDO COM A RESOLUÇÃO DA ANVISA			
	<i>unidade</i>	UN		
	<i>Exerc</i>	<i>Meta</i>		<i>Região</i>
	2012	1		Todo o Município
	2013	1		Todo o Município
0801	IMPLANTAR CAPS INFANTO-JUVENIL (IDADES ENTRE 12 E 17 ANOS)			
	<i>unidade</i>	UN		
	<i>Exerc</i>	<i>Meta</i>		<i>Região</i>
	2012	1		Todo o Município
0803	IMPLANTAR AMBULATÓRIO INTERDISCIPLINAR EM SAÚDE MENTAL			
	<i>unidade</i>	UN		
	<i>Exerc</i>	<i>Meta</i>		<i>Região</i>
0804	IMPLANTAR UM CENTRO DE ESPECIALIDADES POR REGIONAL, FACILITANDO O ACESSO AO ATENDIMENTO ESPECIALIZADO			
	<i>unidade</i>	UN		
	<i>Exerc</i>	<i>Meta</i>		<i>Região</i>
	2012	1		Todo o Município
	2013	1		Todo o Município
0805	IMPLANTAR O NÚCLEO MUNICIPAL DE SAÚDE DA PESSOA IDOSA			
	<i>unidade</i>	UN		
	<i>Exerc</i>	<i>Meta</i>		<i>Região</i>

Programa	Ação	sub ação	Valor do PPA	Exercício 2012
0806	IMPLANTAR CEO TIPO I EM PONTE DOS CARVALHOS			
	<i>unidade</i>	UN		
	<i>Exerc</i>	<i>Meta</i>	<i>Região</i>	
	2012	1	R3 - P. Carvalhos/Pontezinh P. dos Carvalhos	
0807	CONSTRUIR ESCOVÓDROMOS NAS UNIDADES COM EQUIPE DA SAÚDE BUCAL IMPLANTADAS			
	<i>unidade</i>	UN		
	<i>Exerc</i>	<i>Meta</i>	<i>Região</i>	
	2012	1	Todo o Município	
	2013	1	Todo o Município	
0808	AMPLIAR O NÚMERO DE RESIDÊNCIAS TERAPÊUTICAS			
	<i>unidade</i>	UN		
	<i>Exerc</i>	<i>Meta</i>	<i>Região</i>	
	2012	1	Todo o Município	
0809	IMPLANTAR UMA UNIDADE NO MODELO COMUNIDADE TERAPÊUTICA PARA OFERECER ESPAÇO PROTEGIDO AOS USUÁRIOS DE ÁLCOOL E OUTRAS DROGAS			
	<i>unidade</i>	UN		
	<i>Exerc</i>	<i>Meta</i>	<i>Região</i>	
	2012	1	R1-Centro/S. Francisco/CO Centro	
0810	IMPLANTAR SERVIÇO DE ASSISTÊNCIA ESPECIALIZADA (SAE) EM DST/AIDS			
	<i>unidade</i>	UN		
	<i>Exerc</i>	<i>Meta</i>	<i>Região</i>	
	2012	1	Todo o Município	
0811	IMPLANTAR SERVIÇO DE SAÚDE ODONTOLÓGICA EM TERCEIRO TURNO NO VICENTE MENDES			
	<i>unidade</i>	UN		
	<i>Exerc</i>	<i>Meta</i>	<i>Região</i>	
0812	SUBSTITUIR O SPA DA UNIDADE VICENTE MENDES POR SERVIÇO AMBULATORIAL DE CLÍNICA BÁSICA E ODONTOLÓGICA NO TERCEIRO TURNO			
	<i>unidade</i>	UN		
	<i>Exerc</i>	<i>Meta</i>	<i>Região</i>	
Atividade	23601.1030130824.150	FORTALECIMENTO DA POLÍTICA MUNICIPAL DE ATENÇÃO BÁSICA	30.587.800	19.492.800
0772	AMPLIAR A COBERTURA DO PROGRAMA SAÚDE DA FAMÍLIA DE 75% PARA 90%			
	<i>unidade</i>	UN		
	<i>Exerc</i>	<i>Meta</i>	<i>Região</i>	
	2012	1	Todo o Município	
	2013	1	Todo o Município	
0773	AMPLIAR A COBERTURA DE EQUIPES DE SAÚDE BUCAL DE 65% PARA 80% EM RELAÇÃO À ESTRATÉGIA SAÚDE DA FAMÍLIA			
	<i>unidade</i>	UN		
	<i>Exerc</i>	<i>Meta</i>	<i>Região</i>	
	2012	1	Todo o Município	
	2013	1	Todo o Município	
0774	IMPLEMENTAR A POLÍTICA MUNICIPAL DE ATENÇÃO BÁSICA			
	<i>unidade</i>	UN		
	<i>Exerc</i>	<i>Meta</i>	<i>Região</i>	
	2012	1	Todo o Município	

Programa	Ação	sub ação	Valor do PPA	Exercício 2012
	2013	1		
		Todo o Município		
0781	IMPLEMENTAR A POLÍTICA MUNICIPAL DE PROMOÇÃO À SAÚDE			
	<i>unidade</i>	UN		
	<i>Exerc</i>	<i>Meta</i>	<i>Região</i>	
	2012	1	Todo o Município	
	2013	1	Todo o Município	
0825	IMPLEMENTAR POLÍTICA DE VIGILÂNCIA NUTRICIONAL E ALIMENTAR			
	<i>unidade</i>	UN		
	<i>Exerc</i>	<i>Meta</i>	<i>Região</i>	
	2012	1	Todo o Município	
	2013	1	Todo o Município	
0826	IMPLANTAR POLÍTICA DE ATENÇÃO INTEGRAL À SAÚDE DO HOMEM			
	<i>unidade</i>	UN		
	<i>Exerc</i>	<i>Meta</i>	<i>Região</i>	
	2012	1	Todo o Município	
	2013	1	Todo o Município	
0827	IMPLANTAR POLÍTICA DE ATENÇÃO INTEGRAL À SAÚDE DA POPULAÇÃO NEGRA			
	<i>unidade</i>	UN		
	<i>Exerc</i>	<i>Meta</i>	<i>Região</i>	
	2012	1	Todo o Município	
	2013	1	Todo o Município	
0828	IMPLANTAR E MANTER PROG. DE CONTROLE À DOENÇA FALCIFORME COM ÊNFASE NA POPULAÇÃO NEGRA E ÀS MULHERES EM IDADE FÉRTIL E NO CICLO GRAVÍDICO-PUERPERAL			
	<i>unidade</i>	UN		
	<i>Exerc</i>	<i>Meta</i>	<i>Região</i>	
	2012	1	Todo o Município	
	2013	1	Todo o Município	
0829	IMPLEMENTAR POLÍTICA DE ATENÇÃO INTEGRAL À SAÚDE DA MULHER			
	<i>unidade</i>	UN		
	<i>Exerc</i>	<i>Meta</i>	<i>Região</i>	
	2012	1	Todo o Município	
	2013	1	Todo o Município	
0830	IMPLEMENTAR POLÍTICA DE ATENÇÃO INTEGRAL À SAÚDE DA CRIANÇA E DO ADOLESCENTE			
	<i>unidade</i>	UN		
	<i>Exerc</i>	<i>Meta</i>	<i>Região</i>	
	2012	1	Todo o Município	
	2013	1	Todo o Município	
0831	IMPLEMENTAR POLÍTICA DE ATENÇÃO INTEGRAL À SAÚDE DO IDOSO			
	<i>unidade</i>	UN		
	<i>Exerc</i>	<i>Meta</i>	<i>Região</i>	
	2012	1	Todo o Município	
	2013	1	Todo o Município	
0833	IMPLEMENTAR POLÍTICA DE CONTROLE DA TUBERCULOSE E HANSENÍASE			
	<i>unidade</i>	UN		
	<i>Exerc</i>	<i>Meta</i>	<i>Região</i>	
	2012	1	Todo o Município	

Programa	Ação	sub ação	Valor do PPA	Exercicio 2012
	2013	1		
		Todo o Município		
0835	IMPLEMENTAR POLÍTICA DE SAÚDE BUCAL			
	<i>unidade</i>	UN		
	<i>Exerc</i>	<i>Meta</i>		<i>Região</i>
	2012	1		Todo o Município
	2013	1		Todo o Município
Atividade	23601.1030230824.153	QUALIFICAÇÃO DA REDE ESPECIALIZADA DE ATENÇÃO À SAÚDE	95.074.200	65.754.200
0733	ELABORAR E IMPLEMENTAR PLANOS DE ATENÇÃO À SAÚDE DO TRABALHADOR POR CATEGORIAS ESPECÍFICAS			
	<i>unidade</i>	UN		
	<i>Exerc</i>	<i>Meta</i>		<i>Região</i>
	2012	1		Todo o Município
	2013	1		Todo o Município
0735	OFERTAR EXAMES ESPECIALIZADOS PARA LER/DORT E PARA INTOXICAÇÃO POR AGROTÓXICOS			
	<i>unidade</i>	UN		
	<i>Exerc</i>	<i>Meta</i>		<i>Região</i>
	2012	1		Todo o Município
	2013	1		Todo o Município
0737	IMPLANTAR PLANO DE REGIONALIZAÇÃO DA SAÚDE DO TRABALHADOR COM OS DEZESSEIS MUNICÍPIOS DE ABRANGÊNCIA DO CEREST			
	<i>unidade</i>	UN		
	<i>Exerc</i>	<i>Meta</i>		<i>Região</i>
	2012	1		Todo o Município
	2013	1		Todo o Município
0738	APOIAR EDUCAÇÃO CONTINUADA DA REDE DE SAÚDE DOS MUNICÍPIOS DE ABRANGÊNCIA			
	<i>unidade</i>	UN		
	<i>Exerc</i>	<i>Meta</i>		<i>Região</i>
	2012	1		Todo o Município
	2013	1		Todo o Município
0741	DESENVOLVER AÇÕES DE PREVENÇÃO E ASSISTÊNCIA À SAÚDE DO TRABALHADOR			
	<i>unidade</i>	UN		
	<i>Exerc</i>	<i>Meta</i>		<i>Região</i>
	2012	1		Todo o Município
	2013	1		Todo o Município
0743	IMPLANTAR E IMPLEMENTAR PROTOCOLO DE BIOSSEGURANÇA COM SENSIBILIZAÇÃO E SUPERVISÃO SISTEMÁTICA DOS TRABALHADORES DA SAÚDE E EQUIPES DE APOIO			
	<i>unidade</i>	UN		
	<i>Exerc</i>	<i>Meta</i>		<i>Região</i>
	2012	1		Todo o Município
	2013	1		Todo o Município
0802	TRANSFORMAR E READEQUAR O CAPS II ESTAÇÃO CIDADANIA EM CAPS III 24 HORAS			
	<i>unidade</i>	UN		
	<i>Exerc</i>	<i>Meta</i>		<i>Região</i>
	2012	1		Todo o Município

Programa	Ação	sub ação	Valor do PPA	Exercício 2012
0813	GARANTIR ASSISTÊNCIA ESPECIALIZADA À POPULAÇÃO			
	<i>unidade</i>	UN		
	<i>Exerc</i>	<i>Meta</i>		<i>Região</i>
	2012	1		Todo o Município
	2013	1		Todo o Município
0814	READEQUAR A OFERTA DE CONSULTAS E EXAMES ESPECIALIZADOS DE ACORDO COM A NECESSIDADE EPIDEMIOLÓGICA DO MUNICÍPIO			
	<i>unidade</i>	UN		
	<i>Exerc</i>	<i>Meta</i>		<i>Região</i>
	2012	1		Todo o Município
	2013	1		Todo o Município
0815	ORGANIZAR A LOGÍSTICA DE DISTRIBUIÇÃO DE MEDICAMENTOS			
	<i>unidade</i>	UN		
	<i>Exerc</i>	<i>Meta</i>		<i>Região</i>
	2012	1		Todo o Município
	2013	1		Todo o Município
0816	IMPLANTAR E MANTER O POSTO DE COLETA DE LEITE NA MATERNIDADE PADRE GERALDO			
	<i>unidade</i>	UN		
	<i>Exerc</i>	<i>Meta</i>		<i>Região</i>
	2012	1		R3 - P. Carvalhos/Pontezinh
	2013	1		R3 - P. Carvalhos/Pontezinh
0817	IMPLANTAR E MANTER O PROGRAMA DE AGENTES REDUTORES DE DANOS			
	<i>unidade</i>	UN		
	<i>Exerc</i>	<i>Meta</i>		<i>Região</i>
	2012	1		Todo o Município
	2013	1		Todo o Município
0818	GARANTIR SUPERVISÃO CLÍNICO-INSTITUCIONAL PARA A REDE DE SAÚDE			
	<i>unidade</i>	UN		
	<i>Exerc</i>	<i>Meta</i>		<i>Região</i>
	2012	1		Todo o Município
	2013	1		Todo o Município
0819	CAPACITAR OS PROFISSIONAIS DE SAÚDE NA LINGUAGEM DE SINAIS EM PARCERIA COM A COORDENAÇÃO DE EDUCAÇÃO ESPECIAL DA SME			
	<i>unidade</i>	UN		
	<i>Exerc</i>	<i>Meta</i>		<i>Região</i>
	2012	1		Todo o Município
	2013	1		Todo o Município
0820	ORGANIZAR REDE DE ATENÇÃO ÀS MULHERES EM SITUAÇÃO DE VIOLÊNCIA SEXUAL E DOMÉSTICA			
	<i>unidade</i>	UN		
	<i>Exerc</i>	<i>Meta</i>		<i>Região</i>
	2012	1		Todo o Município
	2013	1		Todo o Município
0821	AMPLIAR E QUALIFICAR ATENÇÃO AO PLANEJAMENTO FAMILIAR (VASECTOMIA, LAQUEADURA TUBÁRIA)			
	<i>unidade</i>	UN		
	<i>Exerc</i>	<i>Meta</i>		<i>Região</i>
	2012	1		Todo o Município

Programa	Ação	sub ação	Valor do PPA	Exercício 2012
	2013	1		
		Todo o Município		
0822	IMPLANTAR E MANTER O SERVIÇO DE VULVOSCOPIA E GARANTIR A INSERÇÃO DO DIU NOS CENTROS DE REFERÊNCIA EM SAÚDE DA MULHER I E II			
	<i>unidade</i>	UN		
	<i>Exerc</i>	<i>Meta</i>	<i>Região</i>	
	2012	1	Todo o Município	
	2013	1	Todo o Município	
0823	IMPLANTAR E MANTER O EXAME DE HISTEROSCOPIA E TÉCNICA AMIU NA MATERNIDADE PADRE GERALDO			
	<i>unidade</i>	UN		
	<i>Exerc</i>	<i>Meta</i>	<i>Região</i>	
	2012	1	R3 - P. Carvalhos/Pontezinh	
	2013	1	R3 - P. Carvalhos/Pontezinh	
0824	IMPLANTAR E MANTER O PROJETO AMIGO DA CRIANÇA NA MATERNIDADE PADRE GERALDO			
	<i>unidade</i>	UN		
	<i>Exerc</i>	<i>Meta</i>	<i>Região</i>	
	2012	1	R3 - P. Carvalhos/Pontezinh	
	2013	1	R3 - P. Carvalhos/Pontezinh	
0834	IMPLEMENTAR POLÍTICA DE SAÚDE MENTAL			
	<i>unidade</i>	UN		
	<i>Exerc</i>	<i>Meta</i>	<i>Região</i>	
	2012	1	Todo o Município	
	2013	1	Todo o Município	
0837	IMPLEMENTAR POLÍTICA DE ATENÇÃO ÀS URGÊNCIAS E EMERGÊNCIAS			
	<i>unidade</i>	UN		
	<i>Exerc</i>	<i>Meta</i>	<i>Região</i>	
	2012	1	Todo o Município	
	2013	1	Todo o Município	
0838	IMPLEMENTAR POLÍTICA DE ASSISTÊNCIA FARMACÊUTICA			
	<i>unidade</i>	UN		
	<i>Exerc</i>	<i>Meta</i>	<i>Região</i>	
	2012	1	Todo o Município	
	2013	1	Todo o Município	
Programa	Apoio Administrativo			
7101	APOIO ADMINISTRATIVO DA POLÍTICA MUNICIPAL DE SAÚDE			70.117.600
Objetivo	Executar os serviços administrativos de natureza financeira, de pessoal, de material e de patrimônio.			27.757.600
Atividade	23601.1012271018.131	GESTÃO ADMINISTRATIVA DA POLÍTICA MUNICIPAL DE SAÚDE		70.117.600
0729	IMPLEMENTAR PROPOSTA DE ACOLHIMENTO NOS SERVIÇOS DE SAÚDE			
	<i>unidade</i>	UN		
	<i>Exerc</i>	<i>Meta</i>	<i>Região</i>	
	2012	1	Todo o Município	
	2013	1	Todo o Município	
0730	CAPACITAR PERMANENTEMENTE TODOS OS PROFISSIONAIS DA REDE PARA QUALIFICAÇÃO DO ACOLHIMENTO HUMANIZADO			
	<i>unidade</i>	UN		
	<i>Exerc</i>	<i>Meta</i>	<i>Região</i>	

Programa	Ação	sub ação	Valor do PPA	Exercício 2012
	2012	1		
		Todo o Município		
	2013	1		
		Todo o Município		
0731	IMPLANTAR CLASSIFICAÇÃO DE RISCO NAS UNIDADES DE URGÊNCIA/EMERGÊNCIA DA REDE			
	unidade	UN		
	Exerc	Meta	Região	
	2012	1	Todo o Município	
	2013	1	Todo o Município	
0842	CRIAR E IMPLANTAR O PLANO DE EDUCAÇÃO PERMANENTE EM SAÚDE PARA OS TRABALHADORES E CONSELHEIROS DE SAÚDE			
	unidade	UN		
	Exerc	Meta	Região	
	2012	1	Todo o Município	
	2013	1	Todo o Município	
0843	GARANTIR A SEGURANÇA DOS TRABALHADORES NAS UNIDADES DE SAÚDE			
	unidade	UN		
	Exerc	Meta	Região	
	2012	1	Todo o Município	
	2013	1	Todo o Município	
0844	REALIZAR TREINAMENTO INTRODUTÓRIO PARA OS PROFISSIONAIS DA ESTRATÉGIA SAÚDE DA FAMÍLIA			
	unidade	UN		
	Exerc	Meta	Região	
	2012	1	Todo o Município	
	2013	1	Todo o Município	
0845	ADQUIRIR EQUIPAMENTOS DE PROTEÇÃO INDIVIDUAL PARA OS PROFISSIONAIS DE SAÚDE			
	unidade	UN		
	Exerc	Meta	Região	
	2012	1	Todo o Município	
	2013	1	Todo o Município	
0846	DESENVOLVER AÇÕES DE MANUTENÇÃO E SUPORTE DA POLÍTICA MUNICIPAL DE SAÚDE			
	unidade	UN		
	Exerc	Meta	Região	
	2012	1	Todo o Município	
	2013	1	Todo o Município	
Total da Unidade			217.625.300	129.160.300



**SECRETARIA MUNICIPAL DE DESENVOLVIMENTO
ECONÔMICO E TURISMO**

Unidade 26100 GABINETE DO SECRETÁRIO MUNICIPAL DE DESENVOLVIMENTO ECONÔMICO E TURISMO

Legislação: Lei Municipal nº 2.610, de 29/12/2010.

Finalidade: Planejar, executar, avaliar e controlar as políticas de desenvolvimento econômico nos setores industrial, comercial, de tecnologia da informação, do turismo e de serviços; identificar, atrair e apoiar investimentos voltados à expansão das atividades produtivas no Município, em especial as atividades do turismo; planejar e incentivar, em parceria com a iniciativa privada e programas de implantação de empreendimentos estruturadores e fomentadores da economia municipal; planejar, pro

Programa	Ação	sub ação	Valor do PPA	Exercicio 2012
Programa	Políticas Públicas			
1061	ARTICULANDO COM A SOCIEDADE			65.000
Objetivo	Apoiar as iniciativas da sociedade organizada através dos fundos, conselhos e comissões municipais.			50.000
Atividade	26100.2312210612.072	APOIO ÀS COMISSÕES, FUNDOS E CONSELHOS MUNICIPAIS VINCULADOS AO ÓRGÃO	65.000	50.000
1034	APOIAR E MANTER AS ATIVIDADES DO CONSELHO E DO FUNDO MUNICIPAL DE TURISMO			
	<i>unidade</i>	UN		
	<i>Exerc</i>	<i>Meta</i>	<i>Região</i>	
	2012	1	Todo o Município	
	2013	1	Todo o Município	
Programa	Políticas Públicas			
1063	GESTÃO DA POLÍTICA MUNICIPAL DE DESENVOLVIMENTO ECONÔMICO, TURISMO, CULTURA, LAZER, ESPORTES E JUVENTUDE			1.040.000
Objetivo	Supervisionar e coordenar a política de desenvolvimento econômico, do turismo, da cultura, do lazer, dos esportes e da juventude, bem como o desempenho funcional da Secretaria.			370.000
Atividade	26100.0412110632.073	PROMOÇÃO DE ESTUDOS, PESQUISAS E PARCERIAS PARA O FORTALECIMENTO DA POLÍTICA MUNICIPAL DE DESENVOLVIMENTO	550.000	200.000
1051	REALIZAR PESQUISA CENSITÁRIA PARA DIAGNÓSTICO DO CENÁRIO E SITUAÇÃO SÓCIOECONÔMICA DO MUNICÍPIO E REGIÃO			
	<i>unidade</i>	UN		
	<i>Exerc</i>	<i>Meta</i>	<i>Região</i>	
	2012	1	Todo o Município	
	2013	1	Todo o Município	
1052	FOMENTAR PARCERIAS PARA IMPLANTAÇÃO E EXECUÇÃO DE UM PLANO DE DESENVOLVIMENTO INTEGRADO			
	<i>unidade</i>	UN		
	<i>Exerc</i>	<i>Meta</i>	<i>Região</i>	
	2012	1	Todo o Município	
1053	FOMENTAR PARCERIAS PARA FORTALECIMENTO DAS AÇÕES DO PROGRAMA REDS - RESPONSABILIDADE EMPRESARIAL E DESENVOLVIMENTO SUSTENTÁVEL			
	<i>unidade</i>	UN		
	<i>Exerc</i>	<i>Meta</i>	<i>Região</i>	
	2012	1	Todo o Município	
	2013	1	Todo o Município	
1054	PROMOVER EVENTOS, AÇÕES E ATIVIDADES DE FORTALECIMENTO DA POLÍTICA DE DESENVOLVIMENTO (FÓRUNS, SEMINÁRIOS, DEBATES, CONFERÊNCIAS, ETC)			
	<i>unidade</i>	UN		
	<i>Exerc</i>	<i>Meta</i>	<i>Região</i>	
	2012	1	Todo o Município	
	2013	1	Todo o Município	
Atividade	26100.0412110632.081	SUPERVISÃO E COORDENAÇÃO DA POLÍTICA DE DESENVOLVIMENTO ECONÔMICO, TURISMO, CULTURA, LAZER, ESPORTES E JUVENTUDE	490.000	170.000

Programa	Ação	sub ação	Valor do PPA	Exercício 2012
1035	SUPERVISIONAR E COORDENAR A POLÍTICA MUNICIPAL DE DESENVOLVIMENTO ECONÔMICO, TURISMO, CULTURA, LAZER, ESPORTES E JUVENTUDE			
	<i>unidade</i> UN			
	<i>Exerc</i>	<i>Meta</i>	<i>Região</i>	
	2012	1	Todo o Município	
	2013	1	Todo o Município	
Programa	Políticas Públicas			
3011	PROGRAMA MUNICIPAL DE FORMAÇÃO, CAPACITAÇÃO E QUALIFICAÇÃO PROFISSIONAL		287.600	130.000
Objetivo	Promover o aperfeiçoamento profissional do quadro funcional, visando a melhoria dos serviços prestados à população.			
Atividade	26100.0412830114.213	QUALIFICAÇÃO E DESENVOLVIMENTO DE RECURSOS HUMANOS DA SMDT	202.600	130.000
1036	DESENVOLVER AÇÕES DE CAPACITAÇÃO DO SERVIDOR PÚBLICO NOS NÍVEIS DE EXTENSÃO E PÓS GRADUAÇÃO/MESTRADO/DOCTORADO			
	<i>unidade</i> UN			
	<i>Exerc</i>	<i>Meta</i>	<i>Região</i>	
	2012	1	Todo o Município	
	2013	1	Todo o Município	
1037	PROMOVER, EM PARCERIA, TREINAMENTO E CAPACITAÇÃO DE SERVIDOR PÚBLICO			
	<i>unidade</i> UN			
	<i>Exerc</i>	<i>Meta</i>	<i>Região</i>	
	2012	1	Todo o Município	
	2013	1	Todo o Município	
Atividade	26100.0412830114.214	FORMAÇÃO E QUALIFICAÇÃO DE MÃO-DE-OBRA LOCAL	85.000	
1038	DESENVOLVER AÇÕES PARA FORMAÇÃO E QUALIFICAÇÃO VOLTADAS PARA A MÃO-DE-OBRA LOCAL			
	<i>unidade</i> UN			
	<i>Exerc</i>	<i>Meta</i>	<i>Região</i>	
	2012	1	Todo o Município	
	2013	1	Todo o Município	
1039	PROMOVER EM PARCERIA COM ENTIDADES PÚBLICAS E PRIVADAS, NACIONAIS E INTERNACIONAIS, CURSOS PARA FORMAÇÃO PROFISSIONAL DE MÃO-DE-OBRA			
	<i>unidade</i> UN			
	<i>Exerc</i>	<i>Meta</i>	<i>Região</i>	
	2012	1	Todo o Município	
	2013	1	Todo o Município	
Programa	Finalístico			
3005	PROGRAMA DE DESENVOLVIMENTO DO TURISMO		4.810.700	3.310.000
Objetivo	Planejar, fomentar e executar a política de turismo; identificar e incentivar parcerias públicas, privadas e terceiro setor; promover ações visando à implementação do turismo como atividade econômica de geração de emprego e renda no Município.			
Projeto	26100.2369530053.006	PORTAL DO SOL	330.500	150.000
1040	IMPLANTAR E MANTER SINALIZAÇÃO TURÍSTICA			
	<i>unidade</i> UN			
	<i>Exerc</i>	<i>Meta</i>	<i>Região</i>	
	2012	1	Todo o Município	
	2013	1	Todo o Município	

Programa	Ação	sub ação	Valor do PPA	Exercício 2012
1041	IMPLANTAR E MANTER QUIOSQUES DE INFORMAÇÕES TURÍSTICAS			
	<i>unidade</i>	UN		
	<i>Exerc</i>	<i>Meta</i>		<i>Região</i>
	2012	1		Todo o Município
	2013	1		Todo o Município
1042	REALIZAR ESTUDOS E IMPLANTAR PROJETOS TURÍSTICOS			
	<i>unidade</i>	UN		
	<i>Exerc</i>	<i>Meta</i>		<i>Região</i>
	2012	1		Todo o Município
	2013	1		Todo o Município
1043	EXECUTAR AÇÕES DO PRODETUR			
	<i>unidade</i>	UN		
	<i>Exerc</i>	<i>Meta</i>		<i>Região</i>
	2012	1		Todo o Município
	2013	1		Todo o Município
Atividade	26100.2369530054.210	APOIO, INCENTIVO E PROMOÇÃO DO TURISMO	4.374.200	3.090.000
1044	PROMOVER, DIVULGAR E APOIAR EVENTOS TURÍSTICOS			
	<i>unidade</i>	UN		
	<i>Exerc</i>	<i>Meta</i>		<i>Região</i>
	2012	1		Todo o Município
	2013	1		Todo o Município
1045	PROMOVER E DIVULGAR O TURISMO DO MUNICÍPIO			
	<i>unidade</i>	UN		
	<i>Exerc</i>	<i>Meta</i>		<i>Região</i>
	2012	1		Todo o Município
	2013	1		Todo o Município
1046	CAPTAR RECURSOS FINANCEIROS PARA INVESTIMENTOS NA ÁREA DE TURISMO			
	<i>unidade</i>	UN		
	<i>Exerc</i>	<i>Meta</i>		<i>Região</i>
	2012	1		Todo o Município
	2013	1		Todo o Município
Atividade	26100.2369530054.211	TREINAMENTO E DESENVOLVIMENTO DE RECURSOS HUMANOS PARA A ÁREA DE TURISMO	106.000	70.000
1047	PROMOVER E PARTICIPAR DE CURSOS DE CAPACITAÇÃO, CONGRESSOS E FEIRAS TURÍSTICAS			
	<i>unidade</i>	UN		
	<i>Exerc</i>	<i>Meta</i>		<i>Região</i>
	2012	1		Todo o Município
	2013	1		Todo o Município
Programa	Finalístico			
3006	PROGRAMA ORLA		334.000	80.000
Objetivo	Desenvolver e viabilizar parcerias e ações integradas de padronização, reorganização, humanização e qualificação dos empreendimentos e dos espaços da orla, visando promover a geração de emprego e renda e o empreendedorismo.			
Atividade	26100.2369530064.212	AÇÕES INTEGRADAS NA ORLA	334.000	80.000

Programa	Ação	sub ação	Valor do PPA	Exercício 2012
1048	PROMOVER AÇÕES INTEGRADAS NA ORLA			
	<i>unidade</i>	UN		
	<i>Exerc</i>	<i>Meta</i>		<i>Região</i>
	2012	1		R 2 - Vilas/Praias
	2013	1		R 2 - Vilas/Praias
Programa	Finalístico			
3064	FOMENTO E VALORIZAÇÃO DO EMPREENDEDOR		445.000	220.000
Objetivo	Fomentar e apoiar as ações que auxiliem o empreendedor no exercício de suas atividades, bem como promover capacitação para modernização e adoção de inovações tecnológicas.			
Atividade	26100.1133430644.215	VALORIZAÇÃO DO EMPREENDEDOR	445.000	220.000
1055	APOIAR E IMPLANTAR O PROJETO GPS - GRUPO DE PRODUTIVOS SUSTENTÁVEL			
	<i>unidade</i>	UN		
	<i>Exerc</i>	<i>Meta</i>		<i>Região</i>
	2012	1		Todo o Município
	2013	1		Todo o Município
1056	APOIAR, QUALIFICAR E FOMENTAR AS MICROATIVIDADES DO COMÉRCIO INFORMAL (AMBULANTES, FEIRANTES, ETC)			
	<i>unidade</i>	UN		
	<i>Exerc</i>	<i>Meta</i>		<i>Região</i>
	2012	1		Todo o Município
	2013	1		Todo o Município
1057	APOIAR E FOMENTAR O ARTESANATO			
	<i>unidade</i>	UN		
	<i>Exerc</i>	<i>Meta</i>		<i>Região</i>
	2012	1		Todo o Município
	2013	1		Todo o Município
1058	FOMENTAR E APOIAR AS ATIVIDADES ITINERANTES (FEIRAS, EVENTOS, ETC)			
	<i>unidade</i>	UN		
	<i>Exerc</i>	<i>Meta</i>		<i>Região</i>
	2012	1		Todo o Município
	2013	1		Todo o Município
	2013	1		Todo o Município
Programa	Finalístico			
3065	PROGRAMA DE FOMENTO AO TRABALHADOR E DE FORMAÇÃO, CAPACITAÇÃO E QUALIFICAÇÃO PROFISSIONAL		814.000	400.000
Objetivo	Promover e desenvolver parcerias para o aperfeiçoamento, capacitação e qualificação profissional da população, bem como viabilizar cursos de capacitação e qualificação profissional.			
Atividade	26100.1133430654.216	FORMAÇÃO E QUALIFICAÇÃO PROFISSIONAL	160.000	110.000
1059	PROMOVER AÇÕES DE CAPACITAÇÃO			
	<i>unidade</i>	UN		
	<i>Exerc</i>	<i>Meta</i>		<i>Região</i>
	2012	1		Todo o Município
	2013	1		Todo o Município
1060	ESTABELECE PARCERIAS PARA TREINAMENTO E CAPACITAÇÃO			
	<i>unidade</i>	UN		
	<i>Exerc</i>	<i>Meta</i>		<i>Região</i>
	2012	1		Todo o Município
	2013	1		Todo o Município

Unidade 26100 GABINETE DO SECRETÁRIO MUNICIPAL DE DESENVOLVIMENTO ECONÔMICO E TURISMO

Programa	Ação	sub ação	Valor do PPA	Exercício 2012
Atividade	26100.1133330654.217	FORMAÇÃO E QUALIFICAÇÃO PROFISSIONAL DA MÃO-DE-OBRA LOCAL	654.000	290.000
1061	PROMOVER AÇÕES DE CAPACITAÇÃO E QUALIFICAÇÃO PROFISSIONAL PARA A MÃO-DE-OBRA LOCAL			
	unidade	UN		
	Exerc	Meta		Região
	2012	1		Todo o Município
	2013	1		Todo o Município
1062	ESTABELECE PARCERIAS COM ENTIDADES PÚBLICAS E PRIVADAS, NACIONAIS E INTERNACIONAIS, PARA CURSOS DE CAPACITAÇÃO E FORMAÇÃO PROFISSIONAL			
	unidade	UN		
	Exerc	Meta		Região
	2012	1		Todo o Município
	2013	1		Todo o Município
1063	ESTABELECE PARCERIAS PARA REALIZAÇÃO DE CURSOS DE QUALIFICAÇÃO E CAPACITAÇÃO PARA PESSOAS COM DEFICIÊNCIA			
	unidade	UN		
	Exerc	Meta		Região
	2012	1		Todo o Município
	2013	1		Todo o Município
1064	REALIZAR ESTUDOS E PESQUISAS PARA DIAGNÓSTICOS DAS DEMANDAS E OPORTUNIDADES DE EMPREGO E RENDA NO MUNICÍPIO E REGIÃO DE SUAPE			
	unidade	UN		
	Exerc	Meta		Região
	2012	1		Todo o Município
	2013	1		Todo o Município
1065	PROMOVER PARCERIAS PARA REALIZAÇÃO E PARTICIPAÇÃO EM EVENTOS DE FOMENTO À GERAÇÃO DE EMPREGO E RENDA (FÓRUNS, SEMINÁRIOS, ETC)			
	unidade	UN		
	Exerc	Meta		Região
	2012	1		Todo o Município
	2013	1		Todo o Município
Programa	Finalístico			
3066	APOIO E FOMENTO ÀS ATIVIDADES INDUSTRIAIS		495.000	120.000
Objetivo	Promover e desenvolver parcerias para realização de estudos e pesquisas de mercado, visando medidas e investimento estruturação e fortalecimento da indústria e do desenvolvimento econômico.			
Atividade	26100.2212130664.218	APOIO ÀS ATIVIDADES INDUSTRIAIS E AO DESENVOLVIMENTO ECONÔMICO	495.000	120.000
1066	DESENVOLVER PARCERIAS, AÇÕES E ATIVIDADES QUE VISEM CONTRIBUIR COM O INCREMENTO E A INOVAÇÃO TECNOLÓGICA			
	unidade	UN		
	Exerc	Meta		Região
	2012	1		Todo o Município
	2013	1		Todo o Município
1067	REALIZAR ESTUDOS E PESQUISAS QUANTITATIVAS E QUALITATIVAS PARA ANÁLISE DO IMPACTO ECONÔMICO E ESCOAMENTO DA PRODUÇÃO LOCAL			
	unidade	UN		
	Exerc	Meta		Região
	2012	1		Todo o Município
	2013	1		Todo o Município

Programa	Ação	sub ação	Valor do PPA	Exercicio 2012
1068	FOMENTAR SISTEMA DE INFORMAÇÃO PARA IDENTIFICAÇÃO E QUANTIFICAÇÃO DOS SEGMENTOS, SETORES E ATIVIDADES DO MERCADO INDUSTRIAL			
	<i>unidade</i> UN			
	<i>Exerc</i>	<i>Meta</i>	<i>Região</i>	
	2012	1	Todo o Município	
	2013	1	Todo o Município	
1069	REALIZAR PARCERIAS, ESTUDOS E PESQUISAS PARA FORTALECIMENTO DO PÓLO INDUSTRIAL DO MUNICÍPIO E DO COMPLEXO DE SUAPE			
	<i>unidade</i> UN			
	<i>Exerc</i>	<i>Meta</i>	<i>Região</i>	
	2012	1	Todo o Município	
	2013	1	Todo o Município	
1070	PROMOVER PARCERIAS PARA REALIZAÇÃO E PARTICIPAÇÃO EM EVENTOS E CAMPANHAS DE DIVULGAÇÃO PARA FORTALECIMENTO DO MERCADO			
	<i>unidade</i> UN			
	<i>Exerc</i>	<i>Meta</i>	<i>Região</i>	
	2012	1	Todo o Município	
	2013	1	Todo o Município	
Programa	Finalístico			
3067	APOIO ÀS ATIVIDADES DO COMÉRCIO E SERVIÇOS			480.000
Objetivo	Promover e desenvolver parcerias para realização de estudos e pesquisas de mercado para diagnóstico, visando medidas norteadoras para o fortalecimento do comércio, serviços e do desenvolvimento econômico.			150.000
Atividade	26100.2312130674.104	APOIO ÀS ATIVIDADES DO COMÉRCIO E DE SERVIÇOS		480.000
0468	REALIZAR ESTUDOS E PESQUISAS QUANTITATIVAS E QUALITATIVAS PARA OPORTUNIDADES DE NEGÓCIOS E O FORTALECIMENTO DO MERCADO LOCAL			
	<i>unidade</i> UN			
	<i>Exerc</i>	<i>Meta</i>	<i>Região</i>	
	2012	1	Todo o Município	
	2013	1	Todo o Município	
0469	REALIZAR PARCERIAS PARA VIABILIZAÇÃO DE CURSOS DE CAPACITAÇÃO E QUALIFICAÇÃO PARA AS MICRO E EMPRESAS DE PEQUENO PORTE - MPEs			
	<i>unidade</i> UN			
	<i>Exerc</i>	<i>Meta</i>	<i>Região</i>	
	2012	1	Todo o Município	
	2013	1	Todo o Município	
0470	FOMENTAR AS AÇÕES E ATIVIDADES DE PROJETOS PILOTO E INCUBADORAS			
	<i>unidade</i> UN			
	<i>Exerc</i>	<i>Meta</i>	<i>Região</i>	
	2012	1	Todo o Município	
	2013	1	Todo o Município	
0471	PROMOVER PARCERIAS PARA REALIZAÇÃO E PARTICIPAÇÃO EM EVENTOS E CAMPANHAS DE DIVULGAÇÃO P/ FORTALECIMENTO DO MERCADO (FEIRAS, ETC)			
	<i>unidade</i> UN			
	<i>Exerc</i>	<i>Meta</i>	<i>Região</i>	
	2012	1	Todo o Município	
	2013	1	Todo o Município	

Unidade 26100 GABINETE DO SECRETÁRIO MUNICIPAL DE DESENVOLVIMENTO ECONÔMICO E TURISMO

Programa	Ação	sub ação	Valor do PPA	Exercício
0472	REALIZAR AÇÕES E ATIVIDADES QUE VISEM CONTRIBUIR COM O INCREMENTO E A INOVAÇÃO TECNOLÓGICA PARA O MERCADO LOCAL E REGIONAL			
	<i>unidade</i>	UN		
	<i>Exerc</i>	<i>Meta</i>		<i>Região</i>
	2012	1		Todo o Município
	2013	1		Todo o Município
Programa	Apoio Administrativo			
7117	APOIO ADMINISTRATIVO ÀS AÇÕES DO GABINETE DO SECRETÁRIO MUNICIPAL DE DESENVOLVIMENTO ECONÔMICO E TURISMO		5.526.800	3.250.000
Objetivo	Executar os serviços administrativos, abrangendo as tarefas de natureza financeira, de pessoal, de material e de patrim			
Atividade	26100.0412271178.161	GESTÃO ADMINISTRATIVA DO GABINETE DO SECRETÁRIO MUNICIPAL DE DESENVOLVIMENTO ECONÔMICO E TURISMO	4.526.800	2.750.000
1049	DESENVOLVER AÇÕES DE MANUTENÇÃO DO ÓRGÃO			
	<i>unidade</i>	UN		
	<i>Exerc</i>	<i>Meta</i>		<i>Região</i>
	2012	1		Todo o Município
	2013	1		Todo o Município
1050	EXECUTAR SERVIÇOS DE ADEQUAÇÃO E MANUTENÇÃO DA SEDE DA SECRETARIA			
	<i>unidade</i>	UN		
	<i>Exerc</i>	<i>Meta</i>		<i>Região</i>
	2012	1		Todo o Município
	2013	1		Todo o Município
Atividade	26100.0412671178.220	DESENVOLVIMENTO E MANUTENÇÃO DOS SERVIÇOS DE INFORMÁTICA DA SMDT E DEMAIS SECRETARIAS	1.000.000	500.000
1300	MANTER, ATUALIZAR E AMPLIAR OS SERVIÇOS DE INFORMÁTICA			
	<i>unidade</i>	UN		
	<i>Exerc</i>	<i>Meta</i>		<i>Região</i>
	2012	1		Todo o Município
	2013	1		Todo o Município
Total da Unidade			14.298.100	8.080.000

Unidade 26101 SECRETARIA EXECUTIVA DE CULTURA E LAZER

Legislação: Leis Municipais nºs 2 277, de 26/10/2005; 2.410, de 12/09/2007; 2.467, de 11/12/2008 e 2 610, de 29/12/2010.

Finalidade: Planejar, supervisionar e garantir a realização de projetos, eventos, atividades e expressões de cunho artístico-cultural científico-tecnológico; gerir a programação e garantir a qualidade técnica dos museus, teatros, auditórios e bibliotecas s responsabilidade: executar a política de preservação e conservação da memória e do patrimônio histórico, arqueológic artístico, documental e cultural do Município; promover a transformação da produção cultural

Programa	Ação	sub ação	Valor do PPA	Exercício 2012
Programa	Políticas Públicas			
1061	ARTICULANDO COM A SOCIEDADE		10.500	5.000
Objetivo	Apoiar as iniciativas da sociedade organizada através dos fundos, conselhos e comissões municipais.			
Atividade	26101.1312210612.086	APOIO ÀS COMISSÕES, FUNDOS E CONSELHOS MUNICIPAIS VINCULADOS AO ÓRGÃO	10.500	5.000
1098	APOIAR E MANTER ATIVIDADES DO FUNDO E DO CONSELHO MUNICIPAL DE CULTURA			
	unidade	UN		
	Exerc	Meta	Região	
	2012	1	Todo o Município	
	2013	1	Todo o Município	
Programa	Políticas Públicas			
3112	VIDA MELHOR, MAIS CULTURA E LAZER		19.092.300	10.545.000
Objetivo	Promover eventos, cursos, oficinas e encontros, bem como oferecer espaços para a comercialização da produção cultur artística; apoiar atividades de lazer, com parcerias públicas e privadas, contribuindo para a mobilização, integração e m de vida da população cabense.			
Projeto	26101.1339131123.064	CONSTRUÇÃO, RESTAURAÇÃO E AMPLIAÇÃO DO PATRIMÔNIO CULTURAL E DE LAZER	1.960.000	1.150.000
1099	CONSTRUIR, RESTAURAR E AMPLIAR O PATRIMÔNIO CULTURAL E DE LAZER			
	unidade	UN		
	Exerc	Meta	Região	
	2012	1	Todo o Município	
	2013	1	Todo o Município	
1100	EQUIPAR E MANTER ESPAÇOS CULTURAIS E DE LAZER			
	unidade	UN		
	Exerc	Meta	Região	
	2012	1	Todo o Município	
	2013	1	Todo o Município	
Atividade	26101.1339231124.220	INCENTIVO ÀS TRADIÇÕES CULTURAIS E ÀS PRODUÇÕES ARTÍSTICAS	12.998.300	6.825.000
1101	REALIZAR AÇÕES DE MANUTENÇÃO DE FUNCIONAMENTO PERMANENTE DOS ESPAÇOS CULTURAIS EXISTENTES			
	unidade	UN		
	Exerc	Meta	Região	
	2012	1	Todo o Município	
	2013	1	Todo o Município	
1102	PROMOVER E APOIAR A DIVERSIDADE CULTURAL DO MUNICÍPIO			
	unidade	UN		
	Exerc	Meta	Região	
	2012	1	Todo o Município	
	2013	1	Todo o Município	
1103	ELABORAR E CONFECCIONAR MATERIAIS PARA PROMOÇÃO DE PRODUTOS CULTURAIS E UM CALENDÁRIO DE FESTAS E EVENTOS NO MUNICÍPIO			
	unidade	UN		
	Exerc	Meta	Região	

Programa	Ação	sub ação	Valor do PPA	Exercício 2012
	2012	1		
	2013	1		
1104	PROMOVER E PARTICIPAR DE CONGRESSOS, FEIRAS, SEMINÁRIOS, OFICINAS E ENCONTROS EM EVENTOS CULTURAIS			
	<i>unidade</i> UN			
	<i>Exerc</i>	<i>Meta</i>		<i>Região</i>
	2012	1		Todo o Município
	2013	1		Todo o Município
Atividade	26101.1381331124.221	PROMOÇÃO DE ATIVIDADES VOLTADAS PARA O LAZER	4.134.000	2.570.000
1105	APOIAR INSTITUIÇÕES QUE PROMOVEM E PARTICIPAM DE ATIVIDADES DE LAZER			
	<i>unidade</i> UN			
	<i>Exerc</i>	<i>Meta</i>		<i>Região</i>
	2012	1		Todo o Município
	2013	1		Todo o Município
1106	CONFECCIONAR E DIVULGAR MATERIAL PROMOCIONAL E CALENDÁRIO DE LAZER			
	<i>unidade</i> UN			
	<i>Exerc</i>	<i>Meta</i>		<i>Região</i>
	2012	1		Todo o Município
	2013	1		Todo o Município
1107	PROMOVER ATIVIDADES DE LAZER PARA AS COMUNIDADES URBANAS, RURAIS E LITORÂNEAS			
	<i>unidade</i> UN			
	<i>Exerc</i>	<i>Meta</i>		<i>Região</i>
	2012	1		Todo o Município
	2013	1		Todo o Município
Programa	Apoio Administrativo			
7114	APOIO ADMINISTRATIVO ÀS AÇÕES DA SECRETARIA EXECUTIVA DE CULTURA E LAZER		1.752.000	740.000
Objetivo	Executar os serviços administrativos, abrangendo as tarefas de natureza financeira, de pessoal, de material e de patrim			
Atividade	26101.1312271148.162	GESTÃO ADMINISTRATIVA DA SECRETARIA EXECUTIVA DE CULTURA E LAZER	1.752.000	740.000
1108	DESENVOLVER AÇÕES DE MANUTENÇÃO DO ÓRGÃO			
	<i>unidade</i> UN			
	<i>Exerc</i>	<i>Meta</i>		<i>Região</i>
	2012	1		Todo o Município
	2013	1		Todo o Município
Total da Unidade			20.854.800	11.290.000

PREFEITURA MUNICIPAL DO CABO DE SANTO AGOSTINHO

Programa Plurianual de Trabalho

2012 - 2013

Página: 146

R\$ 1,00

Unidade 26102 SECRETARIA EXECUTIVA DA JUVENTUDE E ESPORTES

Legislação: Leis Municipais nºs 2.410, de 12/09/2007; 2.467, de 11/12/2008 e 2.610, de 29/12/2010.

Finalidade: Promover colaboração social e comprometida com a juventude municipal, na execução dos programas, projetos, mobiliários e demais atividades desenvolvidas; promover os esportes junto aos estudantes, trabalhadores e população em geral, considerando seus aspectos de iniciação esportiva, recreação e competição; elaborar programas de desenvolvimento motor de habilidades, com a participação de clubes, escolas, entidades

Programa	Ação	sub ação	Valor do PPA	Exercício 2012
Programa	Políticas Públicas			
1061	ARTICULANDO COM A SOCIEDADE			44.200
Objetivo	Apoiar as iniciativas da sociedade organizada através dos fundos, conselhos e comissões municipais.			20.000
Atividade	26102.2712210612.087	APOIO ÀS COMISSÕES, FUNDOS E CONSELHOS MUNICIPAIS VINCULADOS AO ÓRGÃO	44.200	20.000
1109	APOIAR E MANTER ATIVIDADES DO FUNDO E DOS CONSELHOS DE DESPORTOS E DA JUVENTUDE			
	<i>unidade</i>	UN		
	<i>Exerc</i>	<i>Meta</i>	<i>Região</i>	
	2012	1	Todo o Município	
	2013	1	Todo o Município	
Programa	Finalístico			
3085	PROTEGENDO A VIDA E RECUPERANDO A DIGNIDADE			290.000
Objetivo	Realizar ações de proteção a pessoas em situação de vulnerabilidade social e econômica e recuperar a auto-estima dos excluídos.			120.000
Atividade	26102.0824330854.222	OPERACIONALIZAÇÃO DE PROGRAMAS DE ATENDIMENTO A CRIANÇAS, ADOLESCENTES E JOVENS	290.000	120.000
1113	IMPLANTAR E MANTER O CENTRO DE QUALIFICAÇÃO PARA A JUVENTUDE			
	<i>unidade</i>	UN		
	<i>Exerc</i>	<i>Meta</i>	<i>Região</i>	
	2012	1	Todo o Município	
	2013	1	Todo o Município	
1114	PROPORCIONAR ATIVIDADES SÓCIO-EDUCATIVAS E DE INICIAÇÃO PROFISSIONAL PARA ADOLESCENTES E JOVENS			
	<i>unidade</i>	UN		
	<i>Exerc</i>	<i>Meta</i>	<i>Região</i>	
	2012	1	Todo o Município	
	2013	1	Todo o Município	
Programa	Finalístico			
3116	PROGRAMA CABO - ESPORTE E VIDA			3.614.900
Objetivo	Realizar e apoiar atividades e/ou eventos esportivos e de lazer, com parcerias públicas e privadas, que venham contribuir para a mobilização, integração e melhoria de vida da população.			3.045.000
Projeto	26102.2781231163.067	IMPLANTAÇÃO E MELHORIA DA INFRAESTRUTURA DE ESPORTES	2.955.200	2.620.000
1115	CONSTRUIR, EQUIPAR E MANTER, CAMPOS, VESTIÁRIOS, QUADRAS E PRAÇAS DESPORTIVAS.			
	<i>unidade</i>	UN		
	<i>Exerc</i>	<i>Meta</i>	<i>Região</i>	
	2012	1	Todo o Município	
	2013	1	Todo o Município	
1116	IMPLANTAR, EQUIPAR E MANTER CENTRO DE TRIAGEM E AVALIAÇÃO FÍSICA/ESPORTIVA E CENTRO DE ARTES MARCIAIS			
	<i>unidade</i>	UN		
	<i>Exerc</i>	<i>Meta</i>	<i>Região</i>	
	2012	1	Todo o Município	

Programa	Ação	sub ação	Valor do PPA	Exercício 2012
	2013	1		
		Todo o Município		
1117	CONSTRUIR, MELHORAR E MANTER CAMPOS DE FUTEBOL			
	<i>unidade</i>	UN		
	<i>Exerc</i>	<i>Meta</i>	<i>Região</i>	
	2012	1	Todo o Município	
	2013	1	Todo o Município	
1118	IMPLANTAR E MANTER NÚCLEO DE VÁRIAS MODALIDADES ESPORTIVAS			
	<i>unidade</i>	UN		
	<i>Exerc</i>	<i>Meta</i>	<i>Região</i>	
	2012	1	Todo o Município	
	2013	1	Todo o Município	
Atividade	26102.2781231164.223	PROMOÇÃO DE ATIVIDADES E EVENTOS ESPORTIVOS	659.700	425.000
1119	APOIAR DESPORTISTAS E INSTITUIÇÕES QUE PROMOVEM E PARTICIPAM DE ATIVIDADES DE ESPORTES			
	<i>unidade</i>	UN		
	<i>Exerc</i>	<i>Meta</i>	<i>Região</i>	
	2012	1	Todo o Município	
	2013	1	Todo o Município	
1120	CONFECCIONAR E DIVULGAR MATERIAL PROMOCIONAL E CALENDÁRIO DE ESPORTES E JUVENTUDE			
	<i>unidade</i>	UN		
	<i>Exerc</i>	<i>Meta</i>	<i>Região</i>	
	2012	1	Todo o Município	
	2013	1	Todo o Município	
1121	IMPLANTAR O PROGRAMA BOLSA ATLETA			
	<i>unidade</i>	UN		
	<i>Exerc</i>	<i>Meta</i>	<i>Região</i>	
	2012	1	Todo o Município	
	2013	1	Todo o Município	
1122	IMPLANTAR ATIVIDADES FÍSICAS VOLTADAS PARA PESSOAS COM DEFICIÊNCIA E DA TERCEIRA IDADE			
	<i>unidade</i>	UN		
	<i>Exerc</i>	<i>Meta</i>	<i>Região</i>	
	2012	1	Todo o Município	
	2013	1	Todo o Município	
1123	APOIAR E INCENTIVAR ESPORTES DE PRAIA E AQUÁTICOS NO MUNICÍPIO			
	<i>unidade</i>	UN		
	<i>Exerc</i>	<i>Meta</i>	<i>Região</i>	
	2012	1	R 2 - Vilas/Praias	
	2013	1	R 2 - Vilas/Praias	
1124	PROMOVER CAMPEONATOS E ATIVIDADES ESPORTIVAS PARA AS COMUNIDADES URBANAS E RURAIS			
	<i>unidade</i>	UN		
	<i>Exerc</i>	<i>Meta</i>	<i>Região</i>	
	2012	1	Todo o Município	
	2013	1	Todo o Município	

Programa	Ação	sub ação	Valor do PPA	Exercício 2012
1125	PREMIAR OS DESTAQUES ESPORTIVOS DO CABO			
	<i>unidade</i>	UN		
	<i>Exerc</i>	<i>Meta</i>		<i>Região</i>
	2012	1		Todo o Município
	2013	1		Todo o Município
1126	PROMOVER CURSOS DE CAPACITAÇÃO E RECICLAGEM PARA OS DESPORTISTAS E PROFISSIONAIS DE DESPORTOS			
	<i>unidade</i>	UN		
	<i>Exerc</i>	<i>Meta</i>		<i>Região</i>
	2012	1		Todo o Município
	2013	1		Todo o Município
Programa	Finalístico			
3117	JUVENTUDE EM DEBATE		125.000	35.000
Objetivo	Abrir perspectivas para os jovens com esclarecimentos da dinâmica sócio-política, orientando-os sobre investimentos e de políticas públicas para a juventude.			
Atividade	26102.1442231174.224	JUVENTUDE EM DEBATE	125.000	35.000
1127	REALIZAR AS OFICINAS TEMÁTICAS DO FESTIVAL DA JUVENTUDE			
	<i>unidade</i>	UN		
	<i>Exerc</i>	<i>Meta</i>		<i>Região</i>
	2012	1		Todo o Município
	2013	1		Todo o Município
1128	PROMOVER DEBATES COM A JUVENTUDE PARA CONSTRUÇÃO DE POLÍTICAS PÚBLICAS			
	<i>unidade</i>	UN		
	<i>Exerc</i>	<i>Meta</i>		<i>Região</i>
	2012	1		Todo o Município
	2013	1		Todo o Município
Programa	Apoio Administrativo			
7119	APÓIO ADMINISTRATIVO ÀS AÇÕES DA SECRETARIA EXECUTIVA DA JUVENTUDE E ESPORTES		1.440.000	740.000
Objetivo	Executar os serviços administrativos, abrangendo as tarefas de natureza financeira, de pessoal, de material e de patrim			
Atividade	26102.0412271198.163	GESTÃO ADMINISTRATIVA DA SECRETARIA EXECUTIVA DA JUVENTUDE E ESPORTES	1.440.000	740.000
1129	DESENVOLVER AÇÕES DE MANUTENÇÃO DO ÓRGÃO			
	<i>unidade</i>	UN		
	<i>Exerc</i>	<i>Meta</i>		<i>Região</i>
	2012	1		Todo o Município
	2013	1		Todo o Município
Total da Unidade			5.514.100	3.960.000

PREFEITURA MUNICIPAL DO CABO DE SANTO AGOSTINHO
Programa Plurianual de Trabalho 2012 - 2013

Página: 149
R\$ 1,00

Unidade 26103 SUPERINTENDÊNCIA DE DESENVOLVIMENTO RURAL

Legislação: Leis Municipais nºs 1.758, de 10/01/1997; 1.924, de 29/12/2000; 1.938, de 28/09/2001; 2.046, de 06/03/2003; 2.277, de 2.346, de 18/09/2006; 2.410, de 12/09/2007; 2.467, de 11/12/2008 e 2.610, de 29/12/2010.

Finalidade: Desenvolver programas e projetos de pesquisa agrícola no campo da meteorologia e da agropecuária; incentivar o associativismo e as atividades econômicas de pequena escala, criando oportunidades de emprego e geração de renda; coordenar e implantar programas sociais, políticas compensatórias e programas de fomento ao pequeno empreendedor;

Programa	Ação	sub ação	Valor do PPA	Exercício 2012
Programa	Políticas Públicas			
1061	ARTICULANDO COM A SOCIEDADE			60.000
Objetivo	Apoiar as iniciativas da sociedade organizada através dos fundos, conselhos e comissões municipais.			30.000
Atividade	26103.2012210612.088	APOIO ÀS AÇÕES DO CONSELHOS MUNICIPAL DE AGRICULTURA	60.000	30.000
1071	OPERACIONALIZAR O CONSELHO MUNICIPAL DE AGRICULTURA			
	<i>unidade</i>	UN		
	<i>Exerc</i>	<i>Meta</i>	<i>Região</i>	
	2012	1	Todo o Município	
	2013	1	Todo o Município	
1072	CAPACITAR OS CONSELHEIROS MUNICIPAIS DE AGRICULTURA			
	<i>unidade</i>	UN		
	<i>Exerc</i>	<i>Meta</i>	<i>Região</i>	
	2012	1	Todo o Município	
	2013	1	Todo o Município	
1073	FISCALIZAR E ACOMPANHAR O DESENVOLVIMENTO DAS AÇÕES RURAIS			
	<i>unidade</i>	UN		
	<i>Exerc</i>	<i>Meta</i>	<i>Região</i>	
	2012	1	Todo o Município	
	2013	1	Todo o Município	
Programa	Finalístico			
3071	APOIO À PRODUÇÃO AGROPECUÁRIA			2.040.000
Objetivo	Estimular o desenvolvimento rural, mediante alternativas de produção agrícola e animal.			1.300.000
Atividade	26103.2060630714.225	APOIO À PRODUÇÃO AGROPECUÁRIA	2.040.000	1.300.000
1074	ESTIMULAR O DESENVOLVIMENTO PECUÁRIO, DA APICULTURA E DA AQUICULTURA			
	<i>unidade</i>	UN		
	<i>Exerc</i>	<i>Meta</i>	<i>Região</i>	
	2012	1	Todo o Município	
	2013	1	Todo o Município	
1075	INCENTIVAR O PLANTIO INTENSIVO E RACIONAL DE DIVERSAS CULTURAS E A ATIVIDADE PRODUTIVA DA CANA-DE-AÇÚCAR			
	<i>unidade</i>	UN		
	<i>Exerc</i>	<i>Meta</i>	<i>Região</i>	
	2012	1	Todo o Município	
	2013	1	Todo o Município	
1076	INCENTIVAR O DESENVOLVIMENTO DA FLORICULTURA TROPICAL E DA FRUTICULTURA COM MUDAS SELECIONADAS			
	<i>unidade</i>	UN		
	<i>Exerc</i>	<i>Meta</i>	<i>Região</i>	
	2012	1	Todo o Município	
	2013	1	Todo o Município	

Programa	Ação	sub ação	Valor do PPA	Exercício 2012
1077	REALIZAR CAMPANHA DO PLANTIO E FEIRA DO MILHO E FEIJÃO VERDE COM AQUISIÇÃO DE INSUMOS E ESCOAMENTO DA PRODUÇÃO			
	<i>unidade</i>	UN		
	<i>Exerc</i>	<i>Meta</i>	<i>Região</i>	
	2012	1	Todo o Município	
	2013	1	Todo o Município	
1078	REALIZAR CAMPANHAS DE VACINAÇÃO CONTRA A FEBRE AFTOSA			
	<i>unidade</i>	UN		
	<i>Exerc</i>	<i>Meta</i>	<i>Região</i>	
	2012	1	Todo o Município	
	2013	1	Todo o Município	
1079	ESTIMULAR A CRIAÇÃO DE ANIMAIS DE PEQUENO PORTE			
	<i>unidade</i>	UN		
	<i>Exerc</i>	<i>Meta</i>	<i>Região</i>	
	2012	1	Todo o Município	
	2013	1	Todo o Município	
1080	REALIZAR A FESTA DOS AGRICULTORES			
	<i>unidade</i>	UN		
	<i>Exerc</i>	<i>Meta</i>	<i>Região</i>	
	2012	1	Todo o Município	
	2013	1	Todo o Município	
1081	DESENVOLVER A AGRICULTURA ORGÂNICA NO MUNICÍPIO, INCLUINDO PROJETOS DE IRRIGAÇÃO E DRENAGEM			
	<i>unidade</i>	UN		
	<i>Exerc</i>	<i>Meta</i>	<i>Região</i>	
	2012	1	Todo o Município	
	2013	1	Todo o Município	
1082	ESTRUTURAR E AMPLIAR O PROGRAMA DE HORTAS COMUNITÁRIAS, ESCOLARES E NOS CENTROS SOCIAIS URBANOS DO MUNICÍPIO			
	<i>unidade</i>	UN		
	<i>Exerc</i>	<i>Meta</i>	<i>Região</i>	
	2012	1	Todo o Município	
	2013	1	Todo o Município	
1083	ADQUIRIR MÁQUINAS E IMPLEMENTOS AGRÍCOLAS			
	<i>unidade</i>	UN		
	<i>Exerc</i>	<i>Meta</i>	<i>Região</i>	
	2012	1	Todo o Município	
	2013	1	Todo o Município	
Programa	Finalístico			
3072	APOIO AOS ASSENTAMENTOS RURAIS E COMUNIDADES REMANESCENTES DE QUILOMBOLAS		660.000	570.000
Objetivo	Propiciar aos assentados e comunidades remanescentes dos quilombolas melhores instalações, inclusive saneamento r orientação e capacitação direcionada às atividades existentes.			
Atividade	26103.2060630724.226	APOIO AOS ASSENTAMENTOS RURAIS E COMUNIDADES REMANESCENTES DE QUILOMBOLAS	660.000	570.000
1084	DESENVOLVER AÇÕES E EXECUTAR PROJETOS DE SANEAMENTO RURAL NOS ASSENTAMENTOS E COMUNIDADES QUILOMBOLAS			
	<i>unidade</i>	UN		
	<i>Exerc</i>	<i>Meta</i>	<i>Região</i>	

Programa	Ação	sub ação	Valor do PPA	Exercício 2012
	2012	1		
	2013	1		
1085	DESENVOLVER AÇÕES DE APOIO À AGRICULTURA FAMILIAR E FEIRAS AGROECOLÓGICAS			
	<i>unidade</i>	UN		
	<i>Exerc</i>	<i>Meta</i>		<i>Região</i>
	2012	1		Todo o Município
	2013	1		Todo o Município
Programa	Apoio Administrativo			
7072	APOIO ADMINISTRATIVO ÀS AÇÕES DA SUPERINTENDÊNCIA DE DESENVOLVIMENTO RURAL			1.460.000
Objetivo	Executar os serviços administrativos, abrangendo as tarefas de natureza financeira, de pessoal, de material e de patrim			910.000
Atividade	26103.0412270728.164	GESTÃO ADMINISTRATIVA DA SUPERINTENDÊNCIA DE DESENVOLVIMENTO RURAL	1.460.000	910.000
1086	MANTER AS ATIVIDADES ADMINISTRATIVAS DA SUPERINTENDÊNCIA DE DESENVOLVIMENTO RURAL			
	<i>unidade</i>	UN		
	<i>Exerc</i>	<i>Meta</i>		<i>Região</i>
	2012	1		Todo o Município
	2013	1		Todo o Município
Total da Unidade			4.220.000	2.810.000

Unidade 26104 SUPERINTENDÊNCIA DE ABASTECIMENTO

Legislação: Lei Municipal nº 2.610, de 29/12/2010.

Finalidade: Gerir o funcionamento e assegurar a manutenção em bom estado dos mercados públicos e feiras livres do Município; p a cobrança dos tributos incidentes sobre o uso dos espaços públicos de comercialização; e promover estudos técnicos atualização da política de abastecimento do Município.

Programa	Ação	sub ação	Valor do PPA	Exercício 2012
Programa	Políticas Públicas			
1061	ARTICULANDO COM A SOCIEDADE			20.000
Objetivo	Apoiar as iniciativas da sociedade organizada através dos fundos, conselhos e comissões municipais.			10.000
Atividade	26104.2012210612.089	APOIO ÀS COMISSÕES, FUNDOS E CONSELHOS MUNICIPAIS VINCULADOS AO ÓRGÃO	20.000	10.000
1087	APOIAR COMISSÕES, FUNDOS E CONSELHOS MUNICIPAIS VINCULADOS AO ÓRGÃO			
	unidade	UN		
	Exerc	Meta	Região	
	2012	1	Todo o Município	
	2013	1	Todo o Município	
Programa	Finalístico			
3070	MELHORIA DO ABASTECIMENTO DO MUNICÍPIO			18.560.000
Objetivo	Proporcionar maior capacidade de produção, escoamento e comercialização por parte dos produtores do Município.			11.680.000
Projeto	26104.2060530703.068	MELHORIA DO ABASTECIMENTO DO MUNICÍPIO	4.080.000	2.930.000
1088	CONSTRUIR E MANTER UM PÁTIO DE EVENTO AGROPECUÁRIO			
	unidade	UN		
	Exerc	Meta	Região	
	2012	1	R1-Centro/S. Francisco/CO Centro	
	2013	1	R1-Centro/S. Francisco/CO Centro	
1089	IMPLANTAR E MANTER UNIDADES AGROINDUSTRIAIS E NÚCLEOS DE COMERCIALIZAÇÃO			
	unidade	UN		
	Exerc	Meta	Região	
	2012	1	Todo o Município	
	2013	1	Todo o Município	
1090	ELABORAR ESTUDOS, PROJETOS E DIAGNÓSTICOS VOLTADOS PARA O SETOR, INCLUINDO O PLANO AGRÍCOLA DO MUNICÍPIO			
	unidade	UN		
	Exerc	Meta	Região	
	2012	1	Todo o Município	
	2013	1	Todo o Município	
1091	GERENCIAR E DISCIPLINAR AS FEIRAS LIVRES			
	unidade	UN		
	Exerc	Meta	Região	
	2012	1	Todo o Município	
	2013	1	Todo o Município	
1092	CONSTRUIR ENTREPOSTO PARA CARNES VERMELHAS E AVES			
	unidade	UN		
	Exerc	Meta	Região	
	2012	1	R1-Centro/S. Francisco/CO Centro	
	2013	1	R1-Centro/S. Francisco/CO Centro	

Programa	Ação	sub ação	Valor do PPA	Exercício 2012
1093	CONSTRUIR ENTREPOSTO PARA BENEFICIAMENTO DE PRODUTOS HORTIFRUTI-GRANJEIROS E TUBÉRCULOS			
	<i>unidade</i>	UN		
	<i>Exerc</i>	<i>Meta</i>	<i>Região</i>	
	2012	1	R1-Centro/S. Francisco/CO Centro	
	2013	1	R1-Centro/S. Francisco/CO Centro	
1094	RECUPERAR ESTRADAS VICINAIS E PONTES E CONSTRUIR PASSAGENS MOLHADAS			
	<i>unidade</i>	UN		
	<i>Exerc</i>	<i>Meta</i>	<i>Região</i>	
	2012	1	R1-Centro/S. Francisco/CO	
	2013	1	R1-Centro/S. Francisco/CO	
Atividade	26104.2369230704.227	ADMINISTRAÇÃO DO MERCADO PÚBLICO	14.480.000	8.750.000
1095	DESENVOLVER AÇÕES DE MANUTENÇÃO DO MERCADO PÚBLICO			
	<i>unidade</i>	UN		
	<i>Exerc</i>	<i>Meta</i>	<i>Região</i>	
	2012	1	R1-Centro/S. Francisco/CO Centro	
	2013	1	R1-Centro/S. Francisco/CO Centro	
1096	REVITALIZAR O MERCADO PÚBLICO			
	<i>unidade</i>	UN		
	<i>Exerc</i>	<i>Meta</i>	<i>Região</i>	
	2012	1	R1-Centro/S. Francisco/CO Centro	
	2013	1	R1-Centro/S. Francisco/CO Centro	
Programa	Apoio Administrativo			
7074	APOIO ADMINISTRATIVO ÀS AÇÕES DA SUPERINTENDÊNCIA DE ABASTECIMENTO		955.000	620.000
Objetivo	Executar os serviços administrativos, abrangendo as tarefas de natureza financeira, de pessoal, de material e de patrim			
Atividade	26104.0412270748.165	GESTÃO ADMINISTRATIVA DA SUPERINTENDÊNCIA DE ABASTECIMENTO	955.000	620.000
1097	MANTER AS ATIVIDADES ADMINISTRATIVAS DA SUPERINTENDÊNCIA DE ABASTECIMENTO			
	<i>unidade</i>	UN		
	<i>Exerc</i>	<i>Meta</i>	<i>Região</i>	
	2012	1	Todo o Município	
	2013	1	Todo o Município	
Total da Unidade			19.535.000	12.310.000







ORGULHO DA GENTE E DE PERNAMBUCO

Secretaria Municipal de Planejamento e Meio Ambiente
Gabinete da Secretária Municipal de Planejamento e Meio Ambiente
Fone: (081) 3522-2755 Fax: (081) 3522-2733